karriereführer Mediadaten 2027

Follow: @karrierefuehrer
News: www.karrierefuehrer.de
#karriereführer

Digital. Mobil. On Campus.

360 Grad Employer-Branding für die Next Generation.

Spezialisierte Zielgruppen
Tech: IT, KI, Digital, Ing., Bauing.
Business: BWL, Recht
Health: Medizin
Female-Empowerment:
Frauen in Führung/Women-in-Tech

Hybride Plattform
Webchannels, App, E-Paper, Newsletter, Campus-Magazine, Social Media.

Gewinnen Sie Talente mit der karriereführer-Markenwelt.

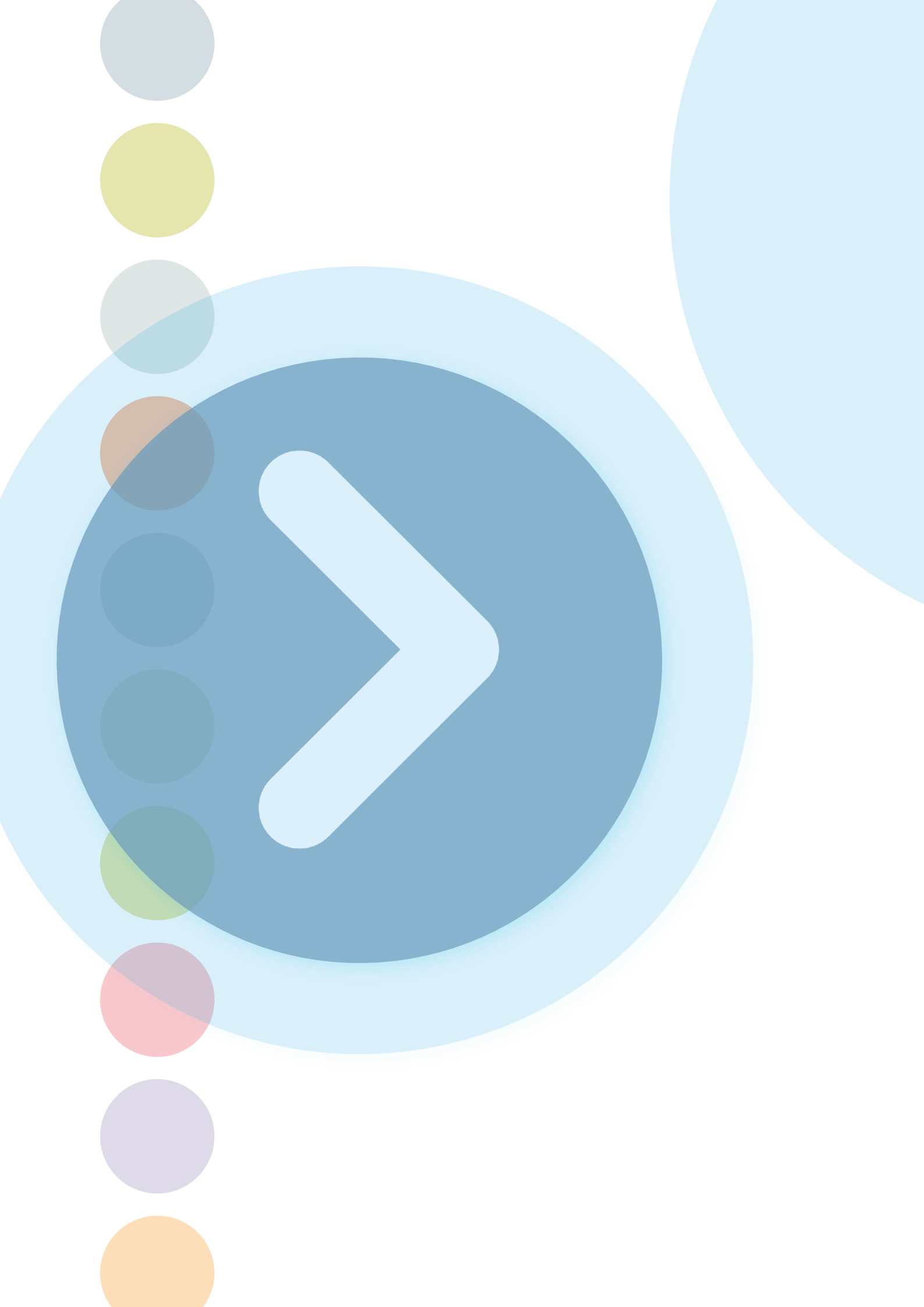

karriereführer
cross-hybrid

Terminplan 2027

Ausgabe · cross-hybrid	Veröffentlichung	Buchungsschluss*	D.U.-Schluss**	Specs
karriereführer **Recht I**	Ende März	15.01.27	22.01.27	s.u.
karriereführer **Ingenieure I**	Ende April	12.02.27	19.02.27	s.u.
karriereführer **Frauen in Führungspositionen**	Ende April	12.02.27	19.02.27	s.u.
karriereführer **Digital**	Ende Juni	23.04.27	30.04.27	s.u.
karriereführer **Recht II**	Ende Sept.	16.07.27	23.07.27	s.u.
karriereführer **Wirtschaftswissenschaften**	Ende Sept.	16.07.27	23.07.27	s.u.
karriereführer **Ingenieure II**	Ende Okt.	13.08.27	20.08.27	s.u.
karriereführer **Ärzte**	Ende Okt.	13.08.27	20.08.27	s.u.
karriereführer **Informationstechnologie**	Ende Okt.	13.08.27	20.08.27	s.u.
karriereführer **Bauingenieure**	Ende Nov.	10.09.27	17.09.27	s.u.

* Fragen Sie nach unseren verlängerten Schlussterminen
**Bezieht sich nur auf Print-D.U. Alle crosshybriden Elemente wie Banner, Video, Firmenprofil u.a. können zeitlich unkritisch nachgeliefert werden.

Specs/Spezifikationen für Ihre crosshybride Präsenz.

https://www.karrierefuehrer.de/mediadaten/karrierefuehrer_SPECS_crossmediale_Spezifikationen.pdf

„Just in Time“-Bucher?

Kampagne noch nicht fertig? Buchungsschluss verpasst? Rufen Sie uns an und fragen Sie nach unseren **Last-Minute Buchungsmöglichkeiten** auch über die offiziellen Termine hinaus. Wir vereinbaren flexibel und individuell mit Ihnen Termine für die Anlieferung Ihrer Werbemittel.

Entdecken Sie weitere Buchungsmöglichkeiten:

• Premium-Online-Package • Individual-Content-Package
Sprechen Sie uns an, ein Einstieg ist jederzeit möglich auf www.karrierefuehrer.de

Kontakt/Verlagsdaten:

karriereführer Weyertal 59, 50937 Köln | Fon: 0221/4722-300 | Fax: 0221/4722-370
anfrage@karrierefuehrer.de | www.karrierefuehrer.de
Herausgeber: Media-Agentur Schirmer GmbH

Mediadaten 2027

karriereführer
Recht.1

#kf_recht | Engagement für den juristischen Nachwuchs

Medienprofil:

Der **karriereführer Recht** ist eine auf die Zielgruppe zugespitzte Crossmedia-Plattform, die junge Rechtswissenschaftler*innen anspricht. Zur **Markenwelt** gehören ein zielgruppen-affiner Webchannel, ein digitales Magazin, eine App für Mobilisten, ein analoges kostenfreies Magazin an Hochschulen, die Präsenz in den Social-Media und die Ansprache via Newsletter. Überdies gibt es ein übergeordnetes Karriereportal mit Bewerbungsratgeber. Dieser Mix wird von der Generation Z präferiert.

Der **karriereführer** bietet hochwertige Inhalte, Orientierung und Begleitung – Editorial Media von unabhängig arbeitenden Journalist*innen. Produziert von interdisziplinär ausgebildeten Akademiker*innen, divers und quirlig zusammengesetzt, agil und mobil arbeitend.

Zielgruppe Jura-Studierende, Referendare, Absolventen der Rechtswissenschaften, Assessoren.

Key-Facts Hybrid – genau dort, wo die Zielgruppe gerade ist. On Campus. Kostenfreies Magazin mit 10.000 Exemplaren Druckauflage an bundesweit über 130 Verteilerstellen wie Dekanaten, Prüfungsämter, Fachschaften, Career Center, Bibliotheken. Digital: Karriereportal, Webchannel, E-Paper, App, Social-Media, Newsletter. Präsenz auf Messen, Veranstaltungen. **Großes Partner-Netzwerk** – neu erweitert um digitale Lernplattformen sowie Campus-Screens.

Termine:

Individual-Content-Package
Veröffentlichung: Ende März 2027 • **Laufzeit:** Ende März 2027 bis Ende September 2027 •
Offizieller **Buchungsschluss**: 15.01.27 • **Creatives:** 22.01.27
(Fragen Sie nach Verlängerungsterminen)

Ein Preis – alles inklusive

Alle Preise zzgl. gesetzlicher MwSt.

Individual-Content-Package - Visual Storytelling	**€ 6.990,-**

Mediaagenturen gewähren wir 15 % AE-Provision.

Spezifikationen für Ihre Präsenz: Wir beraten Sie gerne bei allen Fragen rund um Ihre Präsenz.

Recht.1

Individual-Content-Package – Visual Storytelling

Sommersemester 2027

Zielgruppen: Rechtswissenschaftler*innen, Legal-Tech-Nachwuchs

- **Leistungen:** Advertorial mit 3.000 Zeichen inkl. Leerzeichen, ggf. Podcast-,Video-, Bild- und Linkeinbindung plus Profil- und Stellenanzeigenlink, Bannerintegration. Präsenz in monatlichem Newsletter in der Semester-Prime-Time in Q2.
- **Umfeld:** Ihr Testimonial in Video, Text und Bild steht im Mittelpunkt, Präsenz in den karriereführer-Zielgruppen-Webchannels karriereführer recht, karriereführer KI und karriereführer digital; perfekte Kontextauswahl aus insgesamt 2.500 Artikeln; Platzierung mitten in aktuellen Deep-Dive-Themen und Thought-Leader-Interviews.
- **Laufzeit:** Ende März 2027 bis Ende September 2027

Vorteile:

- **Tiefe Inspiration:** Transportieren Sie die echten Vibrations Ihrer Unternehmenskultur direkt zu Ihren Wunschkandidaten.
- **Maximale Relevanz:** Dynamische Inszenierung Ihrer Botschaft.
- **Perfektes Timing:** Monatliche Newsletter-Präsenz in Q2 – in der Semester-Prime-Time.

Kontakt/Verlagsdaten:

karriereführer | Weyertal 59, 50937 Köln | Fon: 0221/4722-300 | Fax: 0221/4722-370 | anfrage@karrierefuehrer.de | www.karrierefuehrer.de
Herausgeber: Media-Agentur Schirmer GmbH

Eintauchen unter diesen Links:
Webchannel Recht
Webchannel KI
Webchannel digital

Mediadaten 2027

Medienprofil:

Der **karriereführer Ingenieure** ist eine auf die Zielgruppe zugespitzte Crossmedia-Plattform, die den Tech-Nachwuchs anspricht. Zur Markenwelt gehören ein zielgruppen-affiner Webchannel, ein digitales Magazin, eine App für Mobilisten, ein analoges kostenfreies Magazin an Hochschulen, die Präsenz in den Social-Media und die Ansprache via Newsletter. Überdies gibt es ein übergeordnetes Karriereportal mit Bewerbungsratgeber. Dieser Mix wird von der Generation Z präferiert. **Der karriereführer** bietet hochwertige Inhalte, Orientierung und Begleitung – Editorial Media von unabhängig arbeitenden Journalist*innen. Produziert von interdisziplinär ausgebildeten Akademiker*innen, divers und quirlig zusammengesetzt, agil und mobil arbeitend.

Zielgruppe Examenskandidaten und Hochschulabsolventen der Elektrotechnik, des (Wirtschafts-)Ingenieurwesens, der Mikrosystemtechnik, des Maschinenbaus, der Mechatronik, Fahrzeugbau/-technik, Medizintechnik, Vertriebsingenieurwesen, der Nachrichten- und Telekommunikationstechnik, der Verfahrenstechnik, der Gebäudetechnik. Zusätzlich Examenskandidaten und Hochschulabsolventen mit Vertiefungen und/oder interdisziplinär aufgebauten Studiengängen wie Regenerative Energien und Energietechnik. Plus neue Hybrid-Studiengänge sowie Robotik- und Automatisierung.

Key-Facts Hybrid – genau dort, wo die Zielgruppe gerade ist. On Campus. Kostenfreies Magazin mit 10.000 Exemplaren Druckauflage an bundesweit über 300 Verteilerstellen wie Dekanaten, Prüfungsämter, Fachschaften, Career Center, Bibliotheken. Digital: Karriereportal, Webchannel, E-Paper, App, Social-Media, Newsletter. Präsenz auf Messen, Veranstaltungen. Großes Partner-Netzwerk – neu erweitert um digitale Lernplattformen sowie Campus-Screens.

Auszug aus dem Hochschulverteiler: **Aachen** RWTH Hochschulbibliothek, Maschinenbau, Zentrales Prüfungsamt; **FH** Elektrotechnik, Luft- und Raumfahrttechnik; **Aalen** HS Maschinenbau, Mechatronik; **Amberg-Weiden** FH Maschinenbau/Umwelttechnik, Elektro-und Informationstechnik; **Aschaffenburg** FH Ingenieurwissenschaften; **Augsburg** HS Elektrotechnik, Bibliothek, Studentenabteilung; **U** Physik; **Bautzen** BA Wirtschaftsingenieurwesen; **Berlin** Beuth HST Architektur, Bauingenieur- und Geoinformationswesen, Mathematik/Physik/Chemie, Wirtschafts- und Gesellschaftswissenschaften, Informatik und Medien, Maschinenbau, Verfahrens- und Umwelttechnik, Life Science und Technology, Career Service; **TU** GKWi, Studienberatung und Psychologische Beratung, Studentisches Koordinationsbüro; **HTW** Ingenieurwissenschaften; **HWR** Wirtschaftswissenschaften; **U** Career Center; **Biberach** HS Prüfungsamt; **Bielefeld** FH Maschinenbau; **Bingen** FH Bioinformatik; **Birkenfeld** FH Trier Umwelt-Campus Umweltplanung/Umwelttechnik; **Bocholt** FH Gelsenkirchen Maschinenbau; **Bochum** FH Bauingenieurwesen, Maschinenbau/Mechatronik, Studierendenservice, Ingenieurwissenschaften; **U** Elektrotechnik, Maschinenbau, Career Service; **TFH** Zentrale Studienberatung; **Bonn** U Bibliothek ; **Agentur** für Arbeit Hochschulteam; **Braunschweig** TU Elektrotechnik; **Braunschweig-Wolfenbüttel** FH(Standort Wolfenbüttel) Elektrotechnik, Bibliothek, Pressestelle; **Bremen** HS Maschinenbau, Organisation & EDV, Prüfungsamt; **U** Pressestelle; **Buxtehude** Hochschule 21 gemeinnützige GmbH Bauingenieurwesen; **Chemnitz** Agentur für Arbeit Hochschulteam; **TU** Zentrale Studienberatung; **Clausthal-Zellerfeld** TU Studienzentrum; **Coburg** HS Maschinenbau, Career Service; **Cottbus** BTU Maschinenbau, Elektrotechnik und Wirtschaftsingenieurwesen; **FH** Versorgungstechnik; **Darmstadt** HS Elektrotechnik und Informationstechnik,TU Studierendensekretariat; **Deggendorf** HS Career Center; **Detmold** HS Ostwestfalen-Lippe Bauingenieurwesen; **Diepholz** Private FHWT Ingenieurwesen; **Dortmund** U Informatik, Bio- und Chemieingenieurwesen; **FH** Bibliothek; **Dresden** TU Elektrotechnik, Maschinenwesen; **HTW** Elektrotechnik; **International** University Ingenieur- und Naturwissenschaften, Wasserstofftechnik; **Duisburg-Essen** U Akademisches Beratungs-Zentrum; **Düsseldorf** FH Elektrotechnik, Maschinenbau und Verfahrenstechnik; **Elmshorn** HDW Nordakademie Bibliothek; **Emden** FH OOW Technik – Abt. E+I+M; **Erfurt** HS Bauingenieurwesen; **Agentur** für Arbeit; **Esslingen am Neckar** FHT Maschinenbau; **Flensburg** FH Hochschulmarketing; **Frankfurt/Main** FH Abteilung für Studierende; **Freiberg** TU Bergakademie Öffentlichkeitsarbeit; **Freiburg** U Angewandte Wissenschaften, Career Center; **Agentur** für Arbeit Hochschulteam; **Fulda** HS Elektrotechnik und Informationstechnik, Studienberatung; **Furtwangen** HS Wirtschaftsingenieurwesen, ProductEngineering/Wirtschaftsingenieurwesen, Computer & Electrical Engineering; **Gelsenkirchen** FH Maschinenbau, (Abteilung Recklinghausen) Wirtschaftsingenieurwesen; **Gießen-Friedberg** THM Zentrale Studienberatung; **Campus** Friedberg Maschinenbau; **Göttingen** HAWT Bibliothek Naturwissenschaften und Technik; **Hagen** FH Südwestfalen Counselling & Career Service; **Hamburg-Harburg** TU Zentrale Studienberatung, Nanoelektronik; **Hamm** SRH Logistik und Wirtschaft; **Hannover** FH Elektro- und Informationstechnik, Maschinenbau und Bioverfahrenstechnik; **Heide** FH Westküste Studienberatung, Bibliothek; **Heidelberg** FH Wirtschaftsingenieurwesen/Maschinenbau; **Heilbronn** FH AStA e.V.; **Hof** FH (Abteilung Münchberg) Studentenverwaltung; **HS** Informatik und Ingenieurwissenschaften; **Holzminden** HAWT Bibliothek; **Ingolstadt** FH M+W; **Iserlohn** FH Südwestfalen Zentrales Prüfungsamt; **Agentur** für Arbeit BIZ; **Isny im Allgäu** FH und Berufskollegs NTA Prof. Dr. Grübler gemeinn. GmbH; **Jena** FH Medizintechnik und Biotechnologie, Elektrotechnik/Informationstechnik; **Kaiserslautern** U Elektrotechnik; **TU** Maschinenbau und Verfahrenstechnik; **FH** Angewandte Ingenieurwissenschaften; (Standort Zweibrücken) Fachbereich IMST; **Karlsruhe** KIT Physik, Maschinenbau, Elektrotechnik und Informationstechnik; **FH** Elektrische Energietechnik; **Kassel** U Elektrotechnik; **Kempten** HS Career Service; **Kiel** U Zentrale Studienberatung; **FH** studentische Angelegenheiten; **Agentur** für Arbeit Team für akademische Berufe; **Koblenz** FH Maschinenbau, Elektrotechnik und Informationstechnik; **Köln** FH Elektrische Energietechnik, Anlagen, Energie- u. Maschinensysteme, Anlage- und Verfahrenstechnik, Fahrzeugsysteme und Produktion, Career Service; (Campus Gummersbach) Informatik und Ingenieurwissenschaften; **Konstanz** FH Maschinenbau; **Köthen** HS Anhalt Elektrotechnik, Pressestelle; **Krefeld** HS Niederrhein Elektrotechnik und Informatik, Maschinenbau und Verfahrenstechnik; **Künzelsau** FH Heilbronn Bibliothek; **Leipzig** U Öffentlichkeitsarbeit; **HTWK** Hochschulbibliothek; **Lemgo** HS Ostwestfalen-Lippe Zentrale Studienberatung; **Lübeck** FH Wirtschaftsingenieurwesen und Maschinenbau, Angewandte Naturwissenschaften; **Lüneburg** U ZSB; **Magdeburg** HS Maschinenbau, Ingenieurwesen; **U** Elektro, Signalverarbeitung und Kommunikationstechnik, Mobile Systeme Kolbenmaschinen, MikroSystemTechnik; **Mainz** U Physik, Mathematik und Informatik; **Agentur** für Arbeit Hochschulteam; **Mannheim** HS Hochschulbibliothek; **Mittweida** HS Hochschulbibliothek, MPI, Elektro- und Informationstechnik; **Mülheim an der Ruhr** HS Ruhr West Hochschulbibliothek; **München** TU Elektrotechnik und Informationstechnik, Bauingenieur- und Vermessungswesen, Fahrzeugtechnik; (Standort Garching) Informatik, Maschinenbau; **HS** Elektrotechnik, Maschinenbau, Bauingenieurwesen, Ingenieurwissenschaften, Wirtschaftsingenieurwesen; **Agentur** für Arbeit Hochschularbeit; **Münster** FH Technische Gebäudeausrüstung; **Neubiberg** UBW Elektrotechnik und Informationstechnik; **Neubrandenburg** HS Bauingenieurwesen; **Nordhausen** FH Studentenservice Zentrum; **Nürnberg** HS Technische Gebäudeausrüstung, Verfahrenstechnik; **Offenburg** HS Elektrotechnik und Informationstechnik; **Oldenburg** FH OOW FB B+G; **Osnabrück** HS Ingenieurwissenschaft und Informatik, Agrarwissenschaften & Landschaftsarchitektur, Wirtschafts- und Sozialwissenschaften, ZEWI – Bibliothek; **Paderborn** U Service Center; **Pforzheim** HS Technik; **Potsdam** FH Bauingenieurwesen; **Regensburg** U Zentralstelle für Studienberatung; **HS** Elektro-und Informationstechnik; **Reutlingen** HS Mechatronik; **Rheinbach** HS Bonn-Rhein-Sieg Hochschul- und Kreisbibliothek; **Riesa** BA Biotechnologie/Strahlen-/ Umwelttechnik; **Rosenheim** HS Wirtschaftsingenieurwesen; **Rostock** U Informatik und Elektrotechnik, Maschinenbau und Schiffstechnik; **Rüsselsheim** FH Wiesbaden Ingenieurwissenschaften; **Saarbrücken** HTW Ingenieurwissenschaften; **Sankt Augustin** HS Bonn-Rhein-Sieg Hochschul- und Kreisbibliothek; **Schmalkalden** FH Maschinenbau; **Schweinfurt** HS Würzburg-Schweinfurt Career Service; **Senftenberg** FH Lausitz Informatik, Elektrotechnik, Maschinenbau; **Siegen** U Zentrale Studienberatung, Universitätsbibliothek; **Sigmaringen** HS Career Center; **Soest** Agentur für Arbeit akademische Berufe; **Stralsund** FH Studienberatung, Technologie- und Informationstransfer; **Stuttgart** U Flugzeugbau, Verbrennungsmotoren und Kraftfahrwesen, Prüfungsamt; **BA** Wirtschaftsingenieurwesen; **HST** Prüfungsamt; **Trier** FH Gebäudetechnik, Elektrotechnik; **Ulm** FH Elektrotechnik und Informationstechnik; **Wedel** FH Wirtschaftsingenieurwesen und Wirtschaftsinformatik; **Weimar** Bauhaus-U Career Service; **Weingarten** HS Ravensburg-Weingarten Career Service; **Wernigerode** HS Harz Automatisierung und Informatik; **Wiesbaden** HS RheinMain Zentrale Studienberatung; **Wildau** TFH Hochschulbibliothek; **Wismar** HS Career Service, Ingenieurwissenschaften, Maschinenbau/Verfahrens- und Umwelttechnik; **Würzburg** HS Würzburg-Schweinfurt Wirtschaftswissenschaften, Career Service; **Wuppertal** U Fachbereich E; **Zittau** Internationales Hochschulinstitut Umweltverfahrenstechnik; **HS** Zittau/Görlitz Maschinenwesen, Elektrotechnik und Informationstechnik, Hochschulbibliothek; **Zwickau** HS Elektrotechnik, Automobiltechnik

Das Crossmedia-Paket

Eine Buchung des crossmedialen Pakets umfasst folgende Leistungen:
(Laufzeit: 6 Monate. April 2027 bis September 2027)

- Ihre **Anzeige** im **Campus-Magazin**
- Ihre **digitale Anzeige** im **E-Paper**
- Ihre **digitale Anzeige** in der **App** (iOS und Android)
- Ihr **Arbeitgeber-Video** im **Webchannel** karriereführer Ingenieure, **YouTube**-Channel, in unserer **Mediathek** und in Ihrem **Online-Profil**
- Ihr **Rectangle-Banner** im **Webchannel** karriereführer Ingenieure
- Ihr **Online-Profil** im Karriereportal **www.karrierefuehrer.de**
- **Social-Media-Auftritt** geteilt durch das karriereführer-Team
- Ihre Präsenz in einem **Newsletter** (Präsentationsnewsletter)

Langzeitpräsenz und Agilität: Online-Elemente sind im Rahmen der Laufzeit kostenfrei aktualisierbar.

Termine:

Veröffentlichung: Ende April 2027 • Crossmedia-Paket: Offizieller **Buchungsschluss**: 13.02.27 • **D.U.-Schluss:** 20.02.27
(Fragen Sie nach Verlängerungsterminen)

Ein Preis – alles inklusive

Alle Preise zzgl. gesetzlicher MwSt.

Crossmedia-Paket: inkl. 1/1 Seite 4c Inhalt:	**€ 5.990,–**
Crossmedia-Paket: inkl. 1/2 Seite 4c Inhalt:	**€ 4.490,–**
Crossmedia-Paket: inkl. U2:	**€ 6.490,–**
Crossmedia-Paket: inkl. U3:	**€ 6.490,–**
Crossmedia-Paket: inkl. U4:	**€ 6.990,–**
Crossmedia-Paket: inkl. Advertorial (Branded Content) Inhalt:	**€ 6.990,–**

Mediaagenturen gewähren wir 15 % AE-Provision.

Spezifikationen für Ihre Präsenz: Wir beraten Sie gerne bei allen Fragen rund um Ihre Präsenz.

Rein digitales Paket: Einstieg und Laufzeit nach Vereinbarung. Individuelles Briefing erforderlich.
Preise und Angebote auf Anfrage.

Kontakt/Verlagsdaten:

karriereführer | Weyertal 59, 50937 Köln | Fon: 0221/4722-300 | Fax: 0221/4722-370 |
anfrage@karrierefuehrer.de | www.karrierefuehrer.de
Herausgeber: Media-Agentur Schirmer GmbH

Eintauchen unter diesen Links: E-Paper. Webchannel Ingenieure

Mediadaten 2027

Medienprofil:

Der **karriereführer Frauen in Führungspositionen** ist eine auf die Zielgruppe zugespitzte Crossmedia-Plattform, die karriereorientierte Frauen anspricht. Zur **Markenwelt** gehören ein zielgruppenaffiner Webchannel, ein digitales Magazin, eine App für Mobilisten, ein analoges kostenfreies Magazin an Hochschulen, die Präsenz in den Social-Media und die Ansprache via Newsletter. Überdies gibt es ein übergeordnetes Karriereportal mit Bewerbungsratgeber. Dieser Mix wird von der Generation Z präferiert.

Der **karriereführer** bietet hochwertige Inhalte, Orientierung und Begleitung – Editorial Media von unabhängig arbeitenden Journalist*innen. Produziert von interdisziplinär ausgebildeten Akademiker*innen, divers und quirlig zusammengesetzt, agil und mobil arbeitend.

Zielgruppe Examenskandidatinnen und Hochschulabsolventinnen, insbesondere der Wirtschaftswissenschaften, Betriebswirtschaftslehre, national und international ausgerichteter Studiengänge zu Management und Ökonomie sowie erweitert um MINT-Studiengänge der Mathematik, Ingenieur- und Naturwissenschaften, Technik und IT.

Key-Facts Hybrid – genau dort, wo die Zielgruppe gerade ist. **On Campus**. Kostenfreies Magazin mit 10.000 Exemplaren Druckauflage an bundesweit über 130 Verteilerstellen wie Dekanaten, Prüfungsämter, Fachschaften, Career Center, Bibliotheken. **Digital:** Karriereportal, Webchannel, E-Paper, App, Social-Media, Newsletter. Präsenz auf Messen, Veranstaltungen. Partner von: Her Career, Femworx, IQB, Career-Venture, u.a. **Großes Partner-Netzwerk** – neu erweitert um digitale Lernplattformen sowie Campus-Screens.

Auszug aus dem Hochschulverteiler: **Aachen** FH; **Ansbach** FH; **Augsburg** U; **FH**; **Berlin** TU; **Bochum** U; **Bonn** U; **FH**; **Braunschweig** TU; **Bremen** U; **Brühl** Europäische FH Rhein/Erft GmbH; **Darmstadt** TU; **Dortmund** FH; **Duisburg** U Duisburg-Essen; **Düsseldorf** U, FH; **Eichstätt** KU Eichstätt-Ingolstadt; **Erlangen** U Erlangen-Nürnberg; **Essen** U Duisburg-Essen; **Flensburg** U; **Frankfurt am Main** U, FH; **Freiburg** U; **Garching** TU München; **Gießen** U; **Göttingen** U; **Hagen** Fern-U; **Hamburg** HAW; **Hannover** U, FH; **Ingolstadt** FH; **Karlsruhe** KIT; **Kassel** U; **Kiel** U, FH; **Köln** U, FH; **Konstanz** U, FH; **Lübeck** U; **München** U, TU; **Münster** U, FH; **Nürnberg** U Erlangen-Nürnberg, FH, HS; **Pasing** FH München; **Pforzheim** FH; **Regensburg** U; **Stuttgart** U, U Hohenheim; **Weihenstephan** TU München; **Wuppertal** U

Hinweis: Der Hochschulverteiler zum karriereführer Frauenin Führungspositionen wurde ergänzt um weitere Hochschulen und Fachbereiche der MINT: Mathematik, Ingenieure, Naturwissenschaften, Technik und IT. Der Hochschulverteiler wird ebenfalls in den Management-Studiengängen erweitert. Die Verteilung erfolgt bundesweit und ist darüber hinaus geplant an ausgewählten Hochschulen in der Schweiz.

Frauen in Führungspositionen

Das Crossmedia-Paket

Eine Buchung des crossmedialen Pakets umfasst folgende Leistungen:
(Laufzeit: 12 Monate. April 2027 bis März 2028)

- Ihre **Anzeige** im **Campus-Magazin**
- Ihre **digitale Anzeige** im **E-Paper**
- Ihre **digitale Anzeige** in der **App** (iOS und Android)
- Ihr **Arbeitgeber-Video** im **Webchannel** karriereführer Frauen in Führungspositionen, **YouTube**-Channel, in unserer **Mediathek** und in Ihrem **Online-Profil**
- Ihr **Rectangle-Banner** im **Webchannel** karriereführer Frauen in Führungspositionen
- Ihr **Online-Profil** im Karriereportal **www.karrierefuehrer.de**
- **Social-Media-Auftritt** geteilt durch das karriereführer-Team
- Ihre Präsenz in einem **Newsletter** (Präsentationsnewsletter)

Langzeitpräsenz und Agilität: Online-Elemente sind im Rahmen der Laufzeit kostenfrei aktualisierbar.

Termine:

Veröffentlichung: Ende April 2027 • Crossmedia-Paket: Offizieller **Buchungsschluss**: 13.02.27 • **D.U.-Schluss:** 20.02.27
(Fragen Sie nach Verlängerungsterminen)

Ein Preis – alles inklusive

Alle Preise zzgl. gesetzlicher MwSt.

Crossmedia-Paket: inkl. 1/1 Seite 4c Inhalt:	**€ 5.990,–**
Crossmedia-Paket: inkl. 1/2 Seite 4c Inhalt:	**€ 4.490,–**
Crossmedia-Paket: inkl. U2:	**€ 6.490,–**
Crossmedia-Paket: inkl. U3:	**€ 6.490,–**
Crossmedia-Paket: inkl. U4:	**€ 6.990,–**
Crossmedia-Paket: inkl. Advertorial (Branded Content) Inhalt:	**€ 6.990,–**

Mediaagenturen gewähren wir 15 % AE-Provision.

Spezifikationen für Ihre Präsenz: Wir beraten Sie gerne bei allen Fragen rund um Ihre Präsenz.

Rein digitales Paket: Einstieg und Laufzeit nach Vereinbarung. Individuelles Briefing erforderlich.
Preise und Angebote auf Anfrage.

Kontakt/Verlagsdaten:

karriereführer | Weyertal 59, 50937 Köln | Fon: 0221/4722-300 | Fax: 0221/4722-370 |
anfrage@karrierefuehrer.de | www.karrierefuehrer.de
Herausgeber: Media-Agentur Schirmer GmbH

Eintauchen unter diesen Links: E-Paper. Webchannel Frauen in Führung

Mediadaten 2027

Medienprofil:

Der **karriereführer Digital** ist eine auf die Zielgruppe zugespitzte Crossmedia-Plattform, die Visionäre, Innovatoren, Neuland-Entdecker, Vorausgeher sowie Startupper anspricht. Zur **Markenwelt** gehören ein zielgruppen-affiner Webchannel, ein digitales Magazin, eine App für Mobilisten, ein analoges kostenfreies Magazin an Hochschulen, die Präsenz in den Social-Media und die Ansprache via Newsletter. Überdies gibt es ein übergeordnetes Karriereportal mit Bewerbungsratgeber. Dieser Mix wird von der Generation Z präferiert.

Der **karriereführer** bietet hochwertige Inhalte, Orientierung und Begleitung – Editorial Media von unabhängig arbeitenden Journalist*innen. Produziert von interdisziplinär ausgebildeten Akademiker*innen, divers und quirlig zusammengesetzt, agil und mobil arbeitend.

Zielgruppe Examenskandidaten und Hochschulabsolventen neuerer und klassischer Bachelor- und Masterstudiengänge + Hybrid-Studiengänge, z.B. Robotik & Automatisierungstechnik, Künstliche Intelligenz, Mensch-Computer-Interaktion, Bio-Informatik, Computational Science, E-Health, Digital Business Management. Mathematik, Wirtschaftsmathematik, Wirtschaftsingenieurwesen, Ingenieurwesen, Bauingenieurwesen, BIM, Naturwissenschaften, Informatik, Management, BWL/Management. Plus Wirtschaftsethik, Wirtschaftsphilosophie.

Key-Facts Hybrid – genau dort, wo die Zielgruppe gerade ist. **On Campus**. Kostenfreies Magazin mit 10.000 Exemplaren Druckauflage an bundesweit über 130 Verteilerstellen wie Dekanaten, Prüfungsämter, Fachschaften, Career Center, Bibliotheken. **Digital:** Karriereportal, Webchannel, E-Paper, App, Social-Media, Newsletter. Präsenz auf Messen, Veranstaltungen. **Großes Partner-Netzwerk** – neu erweitert um digitale Lernplattformen sowie Campus-Screens.

Auszug aus dem Hochschulverteiler: **Aachen** RWTH Zentrale Studienberatung; **FH** Career Service; **Ansbach** FH; **Augsburg** HS Bibliothek, Studentenamt; **U** Zentrum für Weiterbildung und Wissenstransfer; **Bad** Mergentheim DHBW Mosbach (Campus Mergentheim) Bibliothek; **Bamberg** U Sozial- und Wirtschaftswissenschaften; **MARKET** TEAM e.V.; **Bayreuth** U Rechts- und Wirtschaftswissenschaften; **MARKET** TEAM e.V.; **Bergisch** Gladbach FHDW Bibliothek; **Berlin** ESCP Europe; **FU** Wirtschaftswissenschaften; **HU** Wirtschaftswissenschaften; **HTW** Career Service; **HWR** Wirtschaftswissenschaften, Career Service, Bibliothek; **TH** Studienberatung und Psychologische Beratung; **Bielefeld** U Wirtschaftswissenschaften; **FH** Wirtschaft, Studiensekretariat; **Birkenfeld** FH Trier Umwelt-Campus Birkenfeld; **Bochum** U Career S… …achschaft VWL; **Agentur** für Arbeit Hochschulteam; **Universitäts**- und Landesbibliothek; **Bremen** HS Wirtschaftswissenschaften; **MARKET** TEAM e.V.; **Clausthal** Z… …**gendorf** HS Career Service; **Dortmund** FH Career Service; **TU** Wirtschafts- und Sozialwissenschaften; **Dresden** TU Wirtschaftswi… …**erswalde** Hochschule für nachhaltige Entwicklung Career Service; **Essen** U Duisburg-Essen Career Se… …**hool** of Finance & Management Career Center; **MARKET** TEAM e.V.; **Frankf**… …TW AStA-Büro; **Gelsenkirchen** FH Wirtschaft; **Gi**… …**rg** TU Zentrale Studienberat… …U VWL; **HS** für Internationa… …TEAM e.V.; **KU** Wirtschaftsw… …Career Service, Wirtschaftsw… …**Leipzig** HHL – Leipzig Graduate School of Managem… …**Mainz** FH Wirtschaftswissenschaften; **Agentur** für A… …**Mittweida** HS Hochschulbibliothek, Wirtschaftswissenschaften; **Mönchengladbach** HS Niederrhein U… …Wirtschaftswissenschaften; **HS** Career Center; **International** School of Management Career Center; **Agentur** für Arbeit; **Münster** U W… …**Nordhausen** HS Studentenservicezentrum, Career Service; **Nürnberg** U Erlangen-Nürnberg WiSo-Fakultät; **HS** Betriebswirtschaft; **Oestrich**-Winkel EBS – Europe… …Career Center; **Oldenburg** U Wirtschaft; **Osnabrück** U Wirtschaftswissenschaften; **Passau** U Wirtschaftswissenschaften; **Regensburg** U Wirtschaftswissenschaften; **Reutlingen** HS Studierenden… …**Rostock** U Wirtschafts- und Sozialwissenschaften; **MARKET** TEAM e.V.; **Saarbrücken** HTW des Saarlandes Wirtschaftswissenschaften; **Salzgitter** HAW AStA; **Schwäbisch** Hall HS Heilbronn Bibliothek; **Stralsund** FH Technologie- und Informationstransferstelle; **Stuttgart** U Wirtschafts- und Sozialwissenschaften, Career Center; **Tübingen** U Wirtschaftswissenschaften; **MARKET** TEAM e.V.; **Ulm** HS Info Center; **Vallendar** WHU – Otto Beisheim School of Management Career Service; **Wildau** TFH Hochschulbibliothek; **Wismar** HS Career Service; **Witten**-Herdecke U Wirtschaftswissenschaften; **Worms** FH Career Center

Hochschulverteiler wird ergänzt.

Das Crossmedia-Paket

Eine Buchung des crossmedialen Pakets umfasst folgende Leistungen:
(Laufzeit: 12 Monate. Juni 2027 bis Mai 2028)

- Ihre **Anzeige** im **Campus-Magazin**
- Ihre **digitale Anzeige** im **E-Paper**
- Ihre **digitale Anzeige** in der **App** (iOS und Android)
- Ihr **Arbeitgeber-Video** im **Webchannel** karriereführer Digital, **YouTube**-Channel, in unserer **Mediathek** und in Ihrem **Online-Profil**
- Ihr **Rectangle-Banner** im **Webchannel** karriereführer Digital
- Ihr **Online-Profil** im Karriereportal **www.karrierefuehrer.de**
- **Social-Media-Auftritt** geteilt durch das karriereführer-Team
- Ihre Präsenz in einem **Newsletter** (Präsentationsnewsletter)

Langzeitpräsenz und Agilität: Online-Elemente sind im Rahmen der Laufzeit kostenfrei aktualisierbar.

Termine:

Veröffentlichung: Ende Juni 2027 • Crossmedia-Paket: Offizieller **Buchungsschluss**: 24.04.27 • **D.U.-Schluss:** 30.04.27
(Fragen Sie nach Verlängerungsterminen)

Ein Preis – alles inklusive

Alle Preise zzgl. gesetzlicher MwSt.

Crossmedia-Paket: inkl. 1/1 Seite 4c Inhalt:	**€ 5.990,–**
Crossmedia-Paket: inkl. 1/2 Seite 4c Inhalt:	**€ 4.490,–**
Crossmedia-Paket: inkl. U2:	**€ 6.490,–**
Crossmedia-Paket: inkl. U3:	**€ 6.490,–**
Crossmedia-Paket: inkl. U4:	**€ 6.990,–**
Crossmedia-Paket: inkl. Advertorial (Branded Content) Inhalt:	**€ 6.990,–**

Mediaagenturen gewähren wir 15 % AE-Provision.

Spezifikationen für Ihre Präsenz: Wir beraten Sie gerne bei allen Fragen rund um Ihre Präsenz.

Rein digitales Paket: Einstieg und Laufzeit nach Vereinbarung. Individuelles Briefing erforderlich.
Preise und Angebote auf Anfrage.

Kontakt/Verlagsdaten:

karriereführer | Weyertal 59, 50937 Köln | Fon: 0221/4722-300 | Fax: 0221/4722-370 |
anfrage@karrierefuehrer.de | www.karrierefuehrer.de
Herausgeber: Media-Agentur Schirmer GmbH

Eintauchen unter diesen Links: E-Paper. Webchannel Digital

Mediadaten 2027

karriereführer Recht.2

#kf_recht | Engagement für den juristischen Nachwuchs

Medienprofil:

Der **karriereführer Recht** ist eine auf die Zielgruppe zugespitzte Crossmedia-Plattform, die junge Rechtswissenschaftler*innen anspricht. Zur **Markenwelt** gehören ein zielgruppen-affiner Webchannel, ein digitales Magazin, eine App für Mobilisten, ein analoges kostenfreies Magazin an Hochschulen, die Präsenz in den Social-Media und die Ansprache via Newsletter. Überdies gibt es ein übergeordnetes Karriereportal mit Bewerbungsratgeber. Dieser Mix wird von der Generation Z präferiert.

Der **karriereführer** bietet hochwertige Inhalte, Orientierung und Begleitung – Editorial Media von unabhängig arbeitenden Journalist*innen. Produziert von interdisziplinär ausgebildeten Akademiker*innen, divers und quirlig zusammengesetzt, agil und mobil arbeitend.

Zielgruppe Jura-Studierende, Referendare, Absolventen der Rechtswissenschaften, Assessoren.

Key-Facts Hybrid – genau dort, wo die Zielgruppe gerade ist. On Campus. Kostenfreies Magazin mit 10.000 Exemplaren Druckauflage an bundesweit über 130 Verteilerstellen wie Dekanaten, Prüfungsämter, Fachschaften, Career Center, Bibliotheken. Digital: Karriereportal, Webchannel, E-Paper, App, Social-Media, Newsletter. Präsenz auf Messen, Veranstaltungen. **Großes Partner-Netzwerk** – neu erweitert um digitale Lernplattformen sowie Campus-Screens.

Auszug aus dem Hochschulverteiler: **Augsburg** U Juristische Fakultät Fachschaft, ELSA; **Bayreuth** U ELSA; **Berlin** FU ELSA; HTW Wirtschaftsrecht; HU Career Center, Studien- und Prüfungsbüro; HWR Wirtschaftswissenschaften, Career Service; **Bielefeld** U ELSA, Rechtswissenschaft; FH Wirtschaft; **Bochum** U Fachschaft Jura, Career Service; **Bonn** Agentur für Arbeit Hochschulteam; U ELSA, Rechtswissenschaft, Fachschaft Jura; **Bremen** U ELSA, Career Center; **Chemnitz** Agentur für Arbeit Hochschulteam; **Dresden** TU Juristische Fakultät; **Düsseldorf** U ELSA, Juristische Fakultät; **Erfurt** Agentur für Arbeit Team Akademiker; **Erlangen** U ELSA, Juristische Fakultät; **Frankfurt am Main** FH Wirtschaft und Recht; **Frankfurt/Oder** Europa-U Career Center, Juristische Fakultät, ELSA; **Freiburg** Agentur für Arbeit; U Rechtswissenschaftliche Fakultät, ELSA, Career Center; **Geislingen** FH Wirtschaftsrecht; **Gießen** U ELSA, Rechtswissenschaften; THM Wirtschaft; **Göttingen** U ELSA, Juristische Fakultät; **Greifswald** U ELSA, Rechts- und Staatswissenschaftliche Fakultät; **Hagen** FH Verbundstudiengang Wirtschaftsrecht; **Halle** U ELSA, Juristische und WiWi Fakultät; **Hamburg** Bucerius Law School Career Office; U Rechtswissenschaft, Career Center, ELSA; **Hannover** U ELSA, Juristische Fakultät; **Heide** FH (Westküste) Studienberatung; **Heidelberg** U ELSA, Juristische Fakultät; **Idstein** HS Fresenius Wirtschaft & Medien; Jena U ELSA, Rechtswissenschaftliche Fakultät; **Karlsruhe** KIT Informations- und Wirtschaftsrecht; Kassel U Wirtschaftswissenschaften; **Kiel** U ELSA; **Köln** U ELSA, Studienberatungszentrum Rechtswissenschaften, Strafrecht, WISO-Career-Service; Universitäts- und Stadtbibliothek; **Konstanz** U ELSA, Rechtswissenschaft; **Leipzig** U ELSA, Juristenfakultät; **Lüneburg** U ELSA, Wirtschaftsrecht; **Marburg** U ELSA, Rechtswissenschaft; **Mönchengladbach** HS Niederrhein Wirtschaftswissenschaften; **Mülheim an der Ruhr** HS Ruhr West Hochschulbibliothek; **München** LMU Juristische Fakultät; HS Betriebswirtschaft; Agentur für Arbeit; **Münster** U ELSA, Rechtswissenschaften; **Osnabrück** U ELSA, Rechtswissenschaft; FH Wirtschaft/Wirtschaftsrecht; **Passau** U ELSA, Juristische Fakultät; **Pforzheim** HS ELSA, Wirtschaftsrecht; **Potsdam** U Juristische Fakultät, Career Service; Recklinghausen FH ELSA, Wirtschaftsrecht; **Regensburg** U ELSA, Career Service, Fachschaft Jura; **Rostock** U Juristische Fakultät; **Saarbrücken** U ELSA, Juristisches Prüfungsamt; HTW Wirtschaftswissenschaften; **Sankt Augustin** HS Bonn-Rhein-Sieg Hochschul- und Kreisbibliothek; **Schmalkalden** FH Wirtschaftsrecht; **Speyer** DHV Career Service; Stuttgart HSDM Career Service; **Trier** U ELSA, Fachschaft Jura; FHSWTG Wirtschaft; **Tübingen** U ELSA, Juristische Fakultät; **Wildau** TFH Recht, Wirtschaft und Recht, Hochschulbibliothek; **Wismar** HS Wirtschaft/Wirtschaftsrecht, Career Service; **Würzburg** U ELSA, Juristische Fakultät

Auszug aus dem Verteiler Landes- und Oberlandesgerichte: Aachen Justizzentrum; **Arnsberg** Landgericht; **Aschaffenburg** Landgericht; **Augsburg** Regierung von Schwaben, Landgericht; **Bad** Kreuznach Landgericht; **Baden**-Baden Landgericht; **Bamberg** Landgericht; **Bayreuth** Regierung von Oberfranken; **Berlin** Landgericht, Senatsverwaltung für Justiz; **Bielefeld** Landgericht; **Bochum** Landgericht; **Bonn** Landgericht; **Braunschweig** Oberlandesgericht; **Bremen** Hanseatisches Oberlandesgericht; **Bückeburg** Landgericht, Staatsanwaltschaft; **Celle** Oberlandesgericht; **Chemnitz** Landgericht; **Cottbus** Landgericht; **Darmstadt** Landgericht, Regierungspräsidium; **Deggendorf** Landgericht; **Dessau**-Roßlau Landgericht; **Detmold** Bezirksregierung, Landgericht; **Dortmund** Landgericht; **Dresden** Oberlandesgericht, Landgericht; **Duisburg** Landgericht; **Düsseldorf** Landgericht; **Ellwangen** Landgericht; **Erfurt** Landgericht; **Flensburg** Landgericht; **Frankenthal** (Pfalz) Landgericht; **Frankfurt** am Main Landgericht; **Frankfurt** (Oder) Landgericht; **Freiburg** Landgericht; **Fulda** Landgericht; **Gera** Landgericht; **Hagen** Landgericht; **Halle** Landgericht, Landesverwaltungsamt; **Hamburg** Hanseatisches Oberlandesgericht; **Hamm** Oberlandesgericht; **Hanau** Landgericht; **Hannover** Landgericht; **Heidelberg** Landgericht; **Heilbronn** Landgericht; **Itzehoe** Landgericht; **Jena** Thüringer Oberlandesgericht; **Kaiserslautern** Landgericht; **Karlsruhe** Landgericht; **Kassel** Landgericht; **Kempten** Landgericht; **Kiel** Landgericht; **Koblenz** Oberlandesgericht, Landgericht; **Köln** Bezirksregierung, Landgericht; **Konstanz** Landgericht; **Krefeld** Landgericht; **Kreuznach** Landgericht; **Landau** Landgericht; **Landshut** Landgericht; **Leipzig** Landgericht; **Limburg** Landgericht; **Lübeck** Landgericht; **Lüneburg** Landgericht; **Magdeburg** Landgericht; **Mainz** Landgericht; **Mannheim** Landgericht; **Marburg** Landgericht; **Meiningen** Landgericht; **Memmingen** Landgericht; **Mönchengladbach** Landgericht; **Mosbach** Landgericht; **Mühlhausen** Landgericht; **München** Justiz-Ausbildungszentrum; **Münster** Landgericht; **Neubrandenburg** Landgericht; **Neuruppin** Landgericht; **Nürnberg** Oberlandesgericht; **Offenburg** Landgericht; **Oldenburg** Landgericht; **Osnabrück** Landgericht; **Paderborn** Landgericht; **Ravensburg** Landgericht; **Regensburg** Landgericht; **Rostock** Landgericht, Oberlandesgericht; **Rottweil** Landgericht; **Saarbrücken** Saarländisches Oberlandesgericht; **Schleswig** Oberlandesgericht; **Schweinfurt** Landgericht; **Schwerin** Landgericht; **Stade** Landgericht; **Stralsund** Landgericht; **Stuttgart** Oberlandesgericht, Landgericht; **Traunstein** Landgericht; **Tübingen** Landgericht; **Ulm** Landgericht; **Verden** Landgericht; **Waldshut**-Tiengen Landgericht; **Wiesbaden** Landgericht; **Würzburg** Landgericht; **Zweibrücken** Oberlandesgericht, Landgericht

Das Crossmedia-Paket

Eine Buchung des crossmedialen Pakets umfasst folgende Leistungen:
(Laufzeit: 6 Monate. September 2027 bis Februar 2028)

- Ihre **Anzeige** im **Campus-Magazin**
- Ihre **digitale Anzeige** im **E-Paper**
- Ihre **digitale Anzeige** in der **App** (iOS und Android)
- Ihr **Arbeitgeber-Video** im **Webchannel** karriereführer Recht, **YouTube**-Channel, in unserer **Mediathek** und in Ihrem **Online-Profil**
- Ihr **Rectangle-Banner** im **Webchannel** karriereführer Recht
- Ihr **Online-Profil** im Karriereportal **www.karrierefuehrer.de**
- **Social-Media-Auftritt** geteilt durch das karriereführer-Team
- Ihre Präsenz in einem **Newsletter** (Präsentationsnewsletter)

Langzeitpräsenz und Agilität: Online-Elemente sind im Rahmen der Laufzeit kostenfrei aktualisierbar.

Termine:

Veröffentlichung: Ende September 2027 • Crossmedia-Paket: Offizieller **Buchungsschluss**: 17.07.27 •
D.U.-Schluss: 24.07.27 (Fragen Sie nach Verlängerungsterminen)

Ein Preis – alles inklusive

Alle Preise zzgl. gesetzlicher MwSt.

Crossmedia-Paket: inkl. 1/1 Seite 4c Inhalt:	**€ 5.990,–**
Crossmedia-Paket: inkl. 1/2 Seite 4c Inhalt:	**€ 4.490,–**
Crossmedia-Paket: inkl. U2:	**€ 6.490,–**
Crossmedia-Paket: inkl. U3:	**€ 6.490,–**
Crossmedia-Paket: inkl. U4:	**€ 6.990,–**
Crossmedia-Paket: inkl. Advertorial (Branded Content) Inhalt:	**€ 6.990,–**

Mediaagenturen gewähren wir 15 % AE-Provision.

Spezifikationen für Ihre Präsenz: Wir beraten Sie gerne bei allen Fragen rund um Ihre Präsenz.

Rein digitales Paket: Einstieg und Laufzeit nach Vereinbarung. Individuelles Briefing erforderlich.
Preise und Angebote auf Anfrage.

Kontakt/Verlagsdaten:

**karriereführer | Weyertal 59, 50937 Köln | Fon: 0221/4722-300 | Fax: 0221/4722-370 |
anfrage@karrierefuehrer.de | www.karrierefuehrer.de**
Herausgeber: Media-Agentur Schirmer GmbH

Eintauchen unter diesen Links: E-Paper. Webchannel Recht

Mediadaten 2027

Medienprofil:

Der **karriereführer Wirtschaftswissenschaften** ist eine auf die Zielgruppe zugespitzte Crossmedia-Plattform, die den Wiwi- und BWL-Nachwuchs anspricht. Zur **Markenwelt** gehören ein zielgruppen-affiner Webchannel, ein digitales Magazin, eine App für Mobilisten, ein analoges kostenfreies Magazin an Hochschulen, die Präsenz in den Social-Media und die Ansprache via Newsletter. Überdies gibt es ein übergeordnetes Karriereportal mit Bewerbungsratgeber. Dieser Mix wird von der Generation Z präferiert.

Der **karriereführer** bietet hochwertige Inhalte, Orientierung und Begleitung – Editorial Media von unabhängig arbeitenden Journalist*innen. Produziert von interdisziplinär ausgebildeten Akademiker*innen, divers und quirlig zusammengesetzt, agil und mobil arbeitend.

Zielgruppe Examenskandidaten und Hochschulabsolventen der Wirtschaftswissenschaften, Betriebswirtschaftslehre, Volkswirtschaftslehre sowie national und international ausgerichteter Studiengänge zu Management und Ökonomie.

Key-Facts Hybrid – genau dort, wo die Zielgruppe gerade ist. **On Campus.** Kostenfreies Magazin mit 10.000 Exemplaren Druckauflage an bundesweit über 130 Verteilerstellen wie Dekanaten, Prüfungsämter, Fachschaften, Career Center, Bibliotheken. Digital: Karriereportal, Webchannel, E-Paper, App, Social-Media, Newsletter. Präsenz auf Messen, Veranstaltungen. **Großes Partner-Netzwerk** – neu erweitert um digitale Lernplattformen sowie Campus-Screens.

Auszug aus dem Hochschulverteiler: **Aachen** RWTH Zentrale Studienberatung, FH Career Service; **Ansbach** FH; **Augsburg** HS Bibliothek, Studentenamt, U Zentrum für Weiterbildung und Wissenstransfer; **Bad Mergentheim** DHBW Mosbach (Campus Mergentheim) Bibliothek; **Bamberg** U Sozial- und Wirtschaftswissenschaften, MARKET TEAM e.V.; **Bayreuth** U Rechts- und Wirtschaftswissenschaften, MARKET TEAM e.V.; **Bergisch Gladbach** FHDW Bibliothek; **Berlin** ESCP Europe, FU Wirtschaftswissenschaften, HU Wirtschaftswissenschaften, HTW Career Service, HWR Wirtschaftswissenschaften, Career Service, Bibliothek, TU Studienberatung und Psychologische Beratung; **Bielefeld** U Wirtschaftswissenschaften, FH Wirtschaft, Studiensekretariat; **Birkenfeld** FH Trier Umwelt-Campus Birkenfeld; **Bochum** U Career Service, HS Wirtschaft; **Bonn** U Fachschaft VWL, Agentur für Arbeit Hochschulteam, Universitäts- und Landesbibliothek; **Bremen** HS Wirtschaftswissenschaften, MARKET TEAM e.V.; **Clausthal-Zellerfeld** TU Studienzentrum; **Darmstadt** HS Career Center; **Deggendorf** HS Career Service; **Dortmund** FH Career Service, TU Wirtschafts- und Sozialwissenschaften; **Dresden** TU Wirtschaftswissenschaften; **Düsseldorf** U Wirtschaftswissenschaften, Agentur für Arbeit Hochschulteam; **Eberswalde** Hochschule für nachhaltige Entwicklung Career Service; **Essen** U Duisburg-Essen Career Service; **Flensburg** FH Studiensekretariat; **Frankfurt am Main** FH Abteilung für Studierende, U Wirtschaftswissenschaften, School of Finance & Management Career Center, MARKET TEAM e.V.; **Frankfurt** (Oder) Europa-U Career Center; **Freiburg** U, Agentur für Arbeit Berufsinformationszentrum, MARKET TEAM e.V.; **Fulda** HS Wirtschaft; **Furtwangen** HTW AStA-Büro; **Gelsenkirchen** FH Wirtschaft; **Gießen** THM Wirtschaft, Zentrale Studienberatung; **Göttingen** U Wirtschaftswissenschaften; **Greifswald** U Wirtschaftswissenschaften; **Halle** U Wirtschaftswissenschaften; **Hamburg** TU Zentrale Studienberatung, MARKET TEAM e.V., HAW Wirtschaft und Soziales, U Career Center, Hochschule Fresenius, EBC Euro Business School; **Hannover** U Wirtschaftswissenschaften, MARKET TEAM e.V.; **Heidelberg** U VWL, HS für Internationales Management, Schiller International University Career Services; **Heilbronn** HS AStA e.V., DHBW Bibliothek; **Holzminden** HAWK-HHG Bibliothek; **Ilmenau** MARKET TEAM e.V.; **Ingolstadt** MARKET TEAM e.V., KU Wirtschaftswissenschaften; **Jena** U Wirtschaftswissenschaften; **Kaiserslautern** U Universitätsbibliothek; **Kiel** FH Wirtschaft; **Koblenz** FH Betriebswirtschaft; **Köln** U Wirtschafts- und Sozialwissenschaften, FH Career Service, Wirtschaftswissenschaften, Zentrale Studienberatung, HS Fresenius Wirtschaft und Medien, CBS Career Services, Universitäts- und Stadtbibliothek; **Konstanz** FH Studentenverwaltung; **Leipzig** HHL – Leipzig Graduate School of Management Career Service, U Wirtschaftswissenschaften, Lemgo HS Zentrale Studienberatung; **Lüneburg** U Career Service, MARKET TEAM e.V.; **Magdeburg** MARKET TEAM e.V.; **Mainz** FH Wirtschaftswissenschaften, Agentur für Arbeit Hochschulteam; **Mannheim** U Betriebswirtschaftslehre, AIESEC, MARKET TEAM e.V.; **Marburg** MARKET TEAM e.V.; **Mittweida** HS Hochschulbibliothek, Wirtschaftswissenschaften; **Mönchengladbach** HS Niederrhein Wirtschaftswissenschaften; **Mülheim an der Ruhr** HS Hochschulbibliothek; **München** LMU Wirtschaftswissenschaften, HS Career Center, International School of Management Career Center, Agentur für Arbeit; **Münster** U Wirtschaftswissenschaften, FH Wirtschaft, MARKET TEAM e.V.; **Nordhausen** HS Studentenservicezentrum, Career Service; **Nürnberg** U Erlangen-Nürnberg WiSo-Fakultät, HS Betriebswirtschaft; **Oestrich-Winkel** EBS – European Business School Career Services Center; **Oldenburg** U Wirtschaft; **Osnabrück** U Wirtschaftswissenschaften; **Passau** U Wirtschaftswissenschaften; **Regensburg** U Wirtschaftswissenschaften; **Reutlingen** HS Studierendenbüro; **Rostock** U Wirtschafts- und Sozialwissenschaften, MARKET TEAM e.V.; **Saarbrücken** HTW des Saarlandes Wirtschaftswissenschaften; **Salzgitter** HAW AStA; **Schwäbisch Hall** HS Heilbronn Bibliothek; **Stralsund** FH Technologie- und Informationstransferstelle; **Stuttgart** U Wirtschafts- und Sozialwissenschaften, Career Center; **Tübingen** U Wirtschaftswissenschaften, MARKET TEAM e.V.; **Ulm** HS Info Center; **Vallendar** WHU – Otto Beisheim School of Management Career Service; **Wildau** TFH Hochschulbibliothek; **Wismar** HS Career Service; **Witten-Herdecke** U Wirtschaftswissenschaften; **Worms** FH Career Center

Wirtschaftswissenschaften

Das Crossmedia-Paket

Eine Buchung des crossmedialen Pakets umfasst folgende Leistungen:
(Laufzeit: 12 Monate. September 2027 bis August 2028)

- Ihre **Anzeige** im **Campus-Magazin**
- Ihre **digitale Anzeige** im **E-Paper**
- Ihre **digitale Anzeige** in der **App** (iOS und Android)
- Ihr **Arbeitgeber-Video** im **Webchannel** karriereführer Wirtschaftswissenschaften, **YouTube**-Channel, in unserer **Mediathek** und in Ihrem **Online-Profil**
- Ihr **Rectangle-Banner** im **Webchannel** karriereführer Wirtschaftswissenschaften
- Ihr **Online-Profil** im Karriereportal **www.karrierefuehrer.de**
- **Social-Media-Auftritt** geteilt durch das karriereführer-Team
- Ihre Präsenz in einem **Newsletter** (Präsentationsnewsletter)

Langzeitpräsenz und Agilität: Online-Elemente sind im Rahmen der Laufzeit kostenfrei aktualisierbar.

Termine:

Veröffentlichung: Ende September 2027 • Crossmedia-Paket: Offizieller **Buchungsschluss**: 17.07.27 •
D.U.-Schluss: 24.07.27 (Fragen Sie nach Verlängerungsterminen)

Ein Preis – alles inklusive

Alle Preise zzgl. gesetzlicher MwSt.

Crossmedia-Paket: inkl. 1/1 Seite 4c Inhalt:	**€ 5.990,–**
Crossmedia-Paket: inkl. 1/2 Seite 4c Inhalt:	**€ 4.490,–**
Crossmedia-Paket: inkl. U2:	**€ 6.490,–**
Crossmedia-Paket: inkl. U3:	**€ 6.490,–**
Crossmedia-Paket: inkl. U4:	**€ 6.990,–**
Crossmedia-Paket: inkl. Advertorial (Branded Content) Inhalt:	**€ 6.990,–**

Mediaagenturen gewähren wir 15 % AE-Provision.

Spezifikationen für Ihre Präsenz: Wir beraten Sie gerne bei allen Fragen rund um Ihre Präsenz.

Rein digitales Paket: Einstieg und Laufzeit nach Vereinbarung. Individuelles Briefing erforderlich.
Preise und Angebote auf Anfrage.

Kontakt/Verlagsdaten:

**karriereführer | Weyertal 59, 50937 Köln | Fon: 0221/4722-300 | Fax: 0221/4722-370 |
anfrage@karrierefuehrer.de | www.karrierefuehrer.de**
Herausgeber: Media-Agentur Schirmer GmbH

Eintauchen unter diesen Links: E-Paper. Webchannel Wiwi

Mediadaten 2027

Medienprofil:

Der **karriereführer Ingenieure** ist eine auf die Zielgruppe zugespitzte Crossmedia-Plattform, die den Tech-Nachwuchs anspricht. Zur Markenwelt gehören ein zielgruppen-affiner Webchannel, ein digitales Magazin, eine App für Mobilisten, ein analoges kostenfreies Magazin an Hochschulen, die Präsenz in den Social-Media und die Ansprache via Newsletter. Überdies gibt es ein übergeordnetes Karriereportal mit Bewerbungsratgeber. Dieser Mix wird von der Generation Z präferiert. **Der karriereführer** bietet hochwertige Inhalte, Orientierung und Begleitung – Editorial Media von unabhängig arbeitenden Journalist*innen. Produziert von interdisziplinär ausgebildeten Akademiker*innen, divers und quirlig zusammengesetzt, agil und mobil arbeitend.

Zielgruppe Examenskandidaten und Hochschulabsolventen der Elektrotechnik, des (Wirtschafts-)Ingenieurwesens, der Mikrosystemtechnik, des Maschinenbaus, der Mechatronik, Fahrzeugbau/-technik, Medizintechnik, Vertriebsingenieurwesen, der Nachrichten- und Telekommunikationstechnik, der Verfahrenstechnik, der Gebäudetechnik. Zusätzlich Examenskandidaten und Hochschulabsolventen mit Vertiefungen und/oder interdisziplinär aufgebauten Studiengängen wie Regenerative Energien und Energietechnik. Plus neue Hybrid-Studiengänge sowie Robotik- und Automatisierung.

Key-Facts Hybrid – genau dort, wo die Zielgruppe gerade ist. On Campus. Kostenfreies Magazin mit 10.000 Exemplaren Druckauflage an bundesweit über 300 Verteilerstellen wie Dekanaten, Prüfungsämter, Fachschaften, Career Center, Bibliotheken. Digital: Karriereportal, Webchannel, E-Paper, App, Social-Media, Newsletter. Präsenz auf Messen, Veranstaltungen. Großes Partner-Netzwerk – neu erweitert um digitale Lernplattformen sowie Campus-Screens.

Auszug aus dem Hochschulverteiler: **Aachen** RWTH Hochschulbibliothek, Maschinenbau, Zentrales Prüfungsamt; **FH** Elektrotechnik, Luft- und Raumfahrttechnik; **Aalen** HS Maschinenbau, Mechatronik; **Amberg-Weiden** FH Maschinenbau/Umwelttechnik, Elektro-und Informationstechnik; **Aschaffenburg** FH Ingenieurwissenschaften; **Augsburg** HS Elektrotechnik, Bibliothek, Studentenabteilung; **U** Physik; **Bautzen** BA Wirtschaftsingenieurwesen; **Berlin** Beuth HST Architektur, Bauingenieur- und Geoinformationswesen, Mathematik/Physik/Chemie, Wirtschafts- und Gesellschaftswissenschaften, Informatik und Medien, Maschinenbau, Verfahrens- und Umwelttechnik, Life Science und Technology, Career Service; **TU** GKWi, Studienberatung und Psychologische Beratung, Studentisches Koordinationsbüro; **HTW** Ingenieurwissenschaften; **HWR** Wirtschaftswissenschaften; **U** Career Center; **Biberach** HS Prüfungsamt; **Bielefeld** FH Maschinenbau; **Bingen** FH Bioinformatik; **Birkenfeld** FH Trier Umwelt-Campus Umweltplanung/Umwelttechnik; **Bocholt** FH Gelsenkirchen Maschinenbau; **Bochum** FH Bauingenieurwesen, Maschinenbau/Mechatronik, Studierendenservice, Ingenieurwissenschaften; **U** Elektrotechnik, Maschinenbau, Career Service; **TFH** Zentrale Studienberatung; **Bonn** U Bibliothek ; **Agentur** für Arbeit Hochschulteam; **Braunschweig** TU Elektrotechnik; **Braunschweig-Wolfenbüttel** FH(Standort Wolfenbüttel) Elektrotechnik, Bibliothek, Pressestelle; **Bremen** HS Maschinenbau, Organisation & EDV, Prüfungsamt; **U** Pressestelle; **Buxtehude** Hochschule 21 gemeinnützige GmbH Bauingenieurwesen; **Chemnitz** Agentur für Arbeit Hochschulteam; **TU** Zentrale Studienberatung; **Clausthal-Zellerfeld** TU Studienzentrum; **Coburg** HS Maschinenbau, Career Service; **Cottbus** BTU Maschinenbau, Elektrotechnik und Wirtschaftsingenieurwesen; **FH** Versorgungstechnik; **Darmstadt** HS Elektrotechnik und Informationstechnik,TU Studierendensekretariat; **Deggendorf** HS Career Center; **Detmold** HS Ostwestfalen-Lippe Bauingenieurwesen; **Diepholz** Private FHWT Ingenieurwesen; **Dortmund** U Informatik, Bio- und Chemieingenieurwesen; **FH** Bibliothek; **Dresden** TU Elektrotechnik, Maschinenwesen; **HTW** Elektrotechnik; **International** University Ingenieur- und Naturwissenschaften, Wasserstofftechnik; **Duisburg-Essen** U Akademisches Beratungs-Zentrum; **Düsseldorf** FH Elektrotechnik, Maschinenbau und Verfahrenstechnik; **Elmshorn** HDW Nordakademie Bibliothek; **Emden** FH OOW Technik – Abt. E+I+M; **Erfurt** HS Bauingenieurwesen; **Agentur** für Arbeit; **Esslingen am Neckar** FHT Maschinenbau; **Flensburg** FH Hochschulmarketing; **Frankfurt/Main** FH Abteilung für Studierende; **Freiberg** TU Bergakademie Öffentlichkeitsarbeit; **Freiburg** U Angewandte Wissenschaften, Career Center; **Agentur** für Arbeit Hochschulteam; **Fulda** HS Elektrotechnik und Informationstechnik, Studienberatung; **Furtwangen** HS Wirtschaftsingenieurwesen, ProductEngineering/Wirtschaftsingenieurwesen, Computer & Electrical Engineering; **Gelsenkirchen** FH Maschinenbau, (Abteilung Recklinghausen) Wirtschaftsingenieurwesen; **Gießen-Friedberg** THM Zentrale Studienberatung; **Campus** Friedberg Maschinenbau; **Göttingen** HAWT Bibliothek Naturwissenschaften und Technik; **Hagen** FH Südwestfalen Counselling & Career Service; **Hamburg-Harburg** TU Zentrale Studienberatung, Nanoelektronik; **Hamm** SRH Logistik und Wirtschaft; **Hannover** FH Elektro- und Informationstechnik, Maschinenbau und Bioverfahrenstechnik; **Heide** FH Westküste Studienberatung, Bibliothek; **Heidelberg** FH Wirtschaftsingenieurwesen/Maschinenbau; **Heilbronn** FH AStA e.V.; **Hof** FH (Abteilung Münchberg) Studentenverwaltung; **HS** Informatik und Ingenieurwissenschaften; **Holzminden** HAWT Bibliothek; **Ingolstadt** FH M+W; **Iserlohn** FH Südwestfalen Zentrales Prüfungsamt; **Agentur** für Arbeit BIZ; **Isny im Allgäu** FH und Berufskollegs NTA Prof. Dr. Grübler gemeinn. GmbH; **Jena** FH Medizintechnik und Biotechnologie, Elektrotechnik/Informationstechnik; **Kaiserslautern** U Elektrotechnik; **TU** Maschinenbau und Verfahrenstechnik; **FH** Angewandte Ingenieurwissenschaften; (Standort Zweibrücken) Fachbereich IMST; **Karlsruhe** KIT Physik, Maschinenbau, Elektrotechnik und Informationstechnik; **FH** Elektrische Energietechnik; **Kassel** U Elektrotechnik; **Kempten** HS Career Service; **Kiel** U Zentrale Studienberatung; **FH** studentische Angelegenheiten; **Agentur** für Arbeit Team für akademische Berufe; **Koblenz** FH Maschinenbau, Elektrotechnik und Informationstechnik; **Köln** FH Elektrische Energietechnik, Anlagen, Energie- u. Maschinensysteme, Anlage- und Verfahrenstechnik, Fahrzeugsysteme und Produktion, Career Service; (Campus Gummersbach) Informatik und Ingenieurwissenschaften; **Konstanz** FH Maschinenbau; **Köthen** HS Anhalt Elektrotechnik, Pressestelle; **Krefeld** HS Niederrhein Elektrotechnik und Informatik, Maschinenbau und Verfahrenstechnik; **Künzelsau** FH Heilbronn Bibliothek; **Leipzig** U Öffentlichkeitsarbeit; **HTWK** Hochschulbibliothek; **Lemgo** HS Ostwestfalen-Lippe Zentrale Studienberatung; **Lübeck** FH Wirtschaftsingenieurwesen und Maschinenbau, Angewandte Naturwissenschaften; **Lüneburg** U ZSB; **Magdeburg** HS Maschinenbau, Ingenieurwesen; **U** Elektro, Signalverarbeitung und Kommunikationstechnik, Mobile Systeme Kolbenmaschinen, MikroSystemTechnik; **Mainz** U Physik, Mathematik und Informatik; **Agentur** für Arbeit Hochschulteam; **Mannheim** HS Hochschulbibliothek; **Mittweida** HS Hochschulbibliothek, MPI, Elektro- und Informationstechnik; **Mülheim an der Ruhr** HS Ruhr West Hochschulbibliothek; **München** TU Elektrotechnik und Informationstechnik, Bauingenieur- und Vermessungswesen, Fahrzeugtechnik; (Standort Garching) Informatik, Maschinenbau; **HS** Elektrotechnik, Maschinenbau, Bauingenieurwesen, Ingenieurwissenschaften, Wirtschaftsingenieurwesen; **Agentur** für Arbeit Hochschularbeit; **Münster** FH Technische Gebäudeausrüstung; **Neubiberg** UBW Elektrotechnik und Informationstechnik; **Neubrandenburg** HS Bauingenieurwesen; **Nordhausen** FH Studentenservice Zentrum; **Nürnberg** HS Technische Gebäudeausrüstung, Verfahrenstechnik; **Offenburg** HS Elektrotechnik und Informationstechnik; **Oldenburg** FH OOW FB B+G; **Osnabrück** HS Ingenieurwissenschaft und Informatik, Agrarwissenschaften & Landschaftsarchitektur, Wirtschafts- und Sozialwissenschaften, ZEWI – Bibliothek; **Paderborn** U Service Center; **Pforzheim** HS Technik; **Potsdam** FH Bauingenieurwesen; **Regensburg** U Zentralstelle für Studienberatung; **HS** Elektro-und Informationstechnik; **Reutlingen** HS Mechatronik; **Rheinbach** HS Bonn-Rhein-Sieg Hochschul- und Kreisbibliothek; **Riesa** BA Biotechnologie/Strahlen-/ Umwelttechnik; **Rosenheim** HS Wirtschaftsingenieurwesen; **Rostock** U Informatik und Elektrotechnik, Maschinenbau und Schiffstechnik; **Rüsselsheim** FH Wiesbaden Ingenieurwissenschaften; **Saarbrücken** HTW Ingenieurwissenschaften; **Sankt Augustin** HS Bonn-Rhein-Sieg Hochschul- und Kreisbibliothek; **Schmalkalden** FH Maschinenbau; **Schweinfurt** HS Würzburg-Schweinfurt Career Service; **Senftenberg** FH Lausitz Informatik, Elektrotechnik, Maschinenbau; **Siegen** U Zentrale Studienberatung, Universitätsbibliothek; **Sigmaringen** HS Career Center; **Soest** Agentur für Arbeit akademische Berufe; **Stralsund** FH Studienberatung, Technologie- und Informationstransfer; **Stuttgart** U Flugzeugbau, Verbrennungsmotoren und Kraftfahrwesen, Prüfungsamt; **BA** Wirtschaftsingenieurwesen; **HST** Prüfungsamt; **Trier** FH Gebäudetechnik, Elektrotechnik; **Ulm** FH Elektrotechnik und Informationstechnik; **Wedel** FH Wirtschaftsingenieurwesen und Wirtschaftsinformatik; **Weimar** Bauhaus-U Career Service; **Weingarten** HS Ravensburg-Weingarten Career Service; **Wernigerode** HS Harz Automatisierung und Informatik; **Wiesbaden** HS RheinMain Zentrale Studienberatung; **Wildau** TFH Hochschulbibliothek; **Wismar** HS Career Service, Ingenieurwissenschaften, Maschinenbau/Verfahrens- und Umwelttechnik; **Würzburg** HS Würzburg-Schweinfurt Wirtschaftswissenschaften, Career Service; **Wuppertal** U Fachbereich E; **Zittau** Internationales Hochschulinstitut Umweltverfahrenstechnik; **HS** Zittau/Görlitz Maschinenwesen, Elektrotechnik und Informationstechnik, Hochschulbibliothek; **Zwickau** HS Elektrotechnik, Automobiltechnik

Das Crossmedia-Paket

Eine Buchung des crossmedialen Pakets umfasst folgende Leistungen:
(Laufzeit: 6 Monate. Oktober 2027 bis März 2028)

- Ihre **Anzeige** im **Campus-Magazin**
- Ihre **digitale Anzeige** im **E-Paper**
- Ihre **digitale Anzeige** in der **App** (iOS und Android)
- Ihr **Arbeitgeber-Video** im **Webchannel** karriereführer Ingenieure, **YouTube**-Channel, in unserer **Mediathek** und in Ihrem **Online-Profil**
- Ihr **Rectangle-Banner** im **Webchannel** karriereführer Ingenieure
- Ihr **Online-Profil** im Karriereportal **www.karrierefuehrer.de**
- **Social-Media-Auftritt** geteilt durch das karriereführer-Team
- Ihre Präsenz in einem **Newsletter** (Präsentationsnewsletter)

Langzeitpräsenz und Agilität: Online-Elemente sind im Rahmen der Laufzeit kostenfrei aktualisierbar.

Termine:

Veröffentlichung: Ende Oktober 2027 • Crossmedia-Paket: Offizieller **Buchungsschluss**: 14.08.27 • **D.U.-Schluss:** 21.08.27 (Fragen Sie nach Verlängerungsterminen)

Ein Preis – alles inklusive

Alle Preise zzgl. gesetzlicher MwSt.

Crossmedia-Paket: inkl. 1/1 Seite 4c Inhalt:	**€ 5.990,–**
Crossmedia-Paket: inkl. 1/2 Seite 4c Inhalt:	**€ 4.490,–**
Crossmedia-Paket: inkl. U2:	**€ 6.490,–**
Crossmedia-Paket: inkl. U3:	**€ 6.490,–**
Crossmedia-Paket: inkl. U4:	**€ 6.990,–**
Crossmedia-Paket: inkl. Advertorial (Branded Content) Inhalt:	**€ 6.990,–**

Mediaagenturen gewähren wir 15 % AE-Provision.

Spezifikationen für Ihre Präsenz: Wir beraten Sie gerne bei allen Fragen rund um Ihre Präsenz.

Rein digitales Paket: Einstieg und Laufzeit nach Vereinbarung. Individuelles Briefing erforderlich.
Preise und Angebote auf Anfrage.

Kontakt/Verlagsdaten:

karriereführer | Weyertal 59, 50937 Köln | Fon: 0221/4722-300 | Fax: 0221/4722-370 |
anfrage@karrierefuehrer.de | www.karrierefuehrer.de
Herausgeber: Media-Agentur Schirmer GmbH

Eintauchen unter diesen Links: E-Paper. Webchannel Ingenieure

Mediadaten 2027

Medienprofil:

Der **karriereführer Ärzte** ist eine auf die Zielgruppe zugespitzte Crossmedia-Plattform, die den Medizin-Nachwuchs anspricht. Zur **Markenwelt** gehören ein zielgruppen-affiner Webchannel, ein digitales Magazin, eine App für Mobilisten, ein analoges kostenfreies Magazin an Hochschulen, die Präsenz in den Social-Media und die Ansprache via Newsletter. Überdies gibt es ein übergeordnetes Karriereportal mit Bewerbungsratgeber. Dieser Mix wird von der Generation Z präferiert.

Der **karriereführer** bietet hochwertige Inhalte, Orientierung und Begleitung – Editorial Media von unabhängig arbeitenden Journalist*innen. Produziert von interdisziplinär ausgebildeten Akademiker*innen, divers und quirlig zusammengesetzt, agil und mobil arbeitend.

Zielgruppe Studierende und Absolventen der Humanmedizin, angehende Ärzte im Praktischen Jahr, Assistenzärzte, medizinische Promovenden. Studierende und Absolventen der Zahnmedizin. Studierende und Absolventen der Psychologie.

Key-Facts Hybrid – genau dort, wo die Zielgruppe gerade ist. On Campus. Kostenfreies Magazin mit 10.000 Exemplaren Druckauflage an bundesweiten Verteilerstellen wie Dekanaten, Prüfungsämter, Fachschaften, Career Center, Bibliotheken. Digital: Karriereportal, Webchannel, E-Paper, App, Social-Media, Newsletter. Präsenz auf Messen, Veranstaltungen. **Großes Partner-Netzwerk** – neu erweitert um digitale Lernplattformen sowie Campus-Screens.

Auszug aus dem Hochschulverteiler: **Freiburg i.Br.** Universität **Heidelberg** Universität **Tübingen** Universität **Ulm** Universität **Erlangen-Nürnberg** Universität **München** Universität **München** Technische Universität **Regensburg** Universität **Würzburg** Universität **Berlin** Charite – Universitätsmedizin **Hamburg** Universität **Frankfurt a.M.** Universität **Gießen** Universität **Marburg** Universität **Göttingen** Universität **Hannover** Medizinische Hochschule **Aachen** Technische Hochschule **Bochum** Universität **Bonn** Universität **Duisburg-Essen** Universität **Düsseldorf** Universität **Köln** Universität **Münster** Universität **Mainz** Universität **Dresden** Technische Universität **Leipzig** Universität **Halle** Universität **Magdeburg** Universität **Kiel** Universität **Lübeck** Universität **Jena** Universität

Ärzte

Das Crossmedia-Paket

Eine Buchung des crossmedialen Pakets umfasst folgende Leistungen:
(Laufzeit: 12 Monate. Oktober 2027 bis September 2028)

- Ihre **Anzeige** im **Campus-Magazin**
- Ihre **digitale Anzeige** im **E-Paper**
- Ihre **digitale Anzeige** in der **App** (iOS und Android)
- Ihr **Arbeitgeber-Video** im **Webchannel** karriereführer Ärzte, **YouTube**-Channel, in unserer **Mediathek** und in Ihrem **Online-Profil**
- Ihr **Rectangle-Banner** im **Webchannel** karriereführer Ärzte
- Ihr **Online-Profil** im Karriereportal **www.karrierefuehrer.de**
- **Social-Media-Auftritt** geteilt durch das karriereführer-Team
- Ihre Präsenz in einem **Newsletter** (Präsentationsnewsletter)

Langzeitpräsenz und Agilität: Online-Elemente sind im Rahmen der Laufzeit kostenfrei aktualisierbar.

Termine:

Veröffentlichung: Ende Oktober 2027 • Crossmedia-Paket: Offizieller **Buchungsschluss**: 14.08.27 • **D.U.-Schluss:** 21.08.27 (Fragen Sie nach Verlängerungsterminen)

Ein Preis – alles inklusive

Alle Preise zzgl. gesetzlicher MwSt.

Crossmedia-Paket: inkl. 1/1 Seite 4c Inhalt:	**€ 5.990,–**
Crossmedia-Paket: inkl. 1/2 Seite 4c Inhalt:	**€ 4.490,–**
Crossmedia-Paket: inkl. U2:	**€ 6.490,–**
Crossmedia-Paket: inkl. U3:	**€ 6.490,–**
Crossmedia-Paket: inkl. U4:	**€ 6.990,–**
Crossmedia-Paket: inkl. Advertorial (Branded Content) Inhalt:	**€ 6.990,–**

Mediaagenturen gewähren wir 15 % AE-Provision.

Spezifikationen für Ihre Präsenz: Wir beraten Sie gerne bei allen Fragen rund um Ihre Präsenz.

Rein digitales Paket: Einstieg und Laufzeit nach Vereinbarung. Individuelles Briefing erforderlich.
Preise und Angebote auf Anfrage.

Kontakt/Verlagsdaten:

karriereführer | Weyertal 59, 50937 Köln | Fon: 0221/4722-300 | Fax: 0221/4722-370 |
anfrage@karrierefuehrer.de | www.karrierefuehrer.de
Herausgeber: Media-Agentur Schirmer GmbH

Eintauchen unter diesen Links: E-Paper. Webchannel Ärzte

Mediadaten 2027

Medienprofil:

Der **karriereführer Informationstechnologie** ist eine auf die Zielgruppe zugespitzte Crossmedia-Plattform, die den IT-Nachwuchs anspricht. Zur **Markenwelt** gehören ein zielgruppen-affiner Webchannel, ein digitales Magazin, eine App für Mobilisten, ein analoges kostenfreies Magazin an Hochschulen, die Präsenz in den Social-Media und die Ansprache via Newsletter. Überdies gibt es ein übergeordnetes Karriereportal mit Bewerbungsratgeber. Dieser Mix wird von der Generation Z präferiert.

Der **karriereführer** bietet hochwertige Inhalte, Orientierung und Begleitung – Editorial Media von unabhängig arbeitenden Journalist*innen. Produziert von interdisziplinär ausgebildeten Akademiker*innen, divers und quirlig zusammengesetzt, agil und mobil arbeitend.

Zielgruppe Examenskandidaten und Hochschulabsolventen der Informatik, der „Bindestrich-Informatik“(z. B. Medieninformatik, Wirtschaftsinformatik), der Elektrotechnik, der Robotik & Automation, der Nachrichtentechnik, der Physik, der Wirtschaftsmathematik sowie der neuen Hybrid-Studiengänge.

Key-Facts Hybrid – genau dort, wo die Zielgruppe gerade ist. **On Campus.** Kostenfreies Magazin mit 10.000 Exemplaren Druckauflage an bundesweit über 200 Verteilerstellen wie Dekanaten, Prüfungsämter, Fachschaften, Career Center, Bibliotheken. **Digital:** Karriereportal, Webchannel, E-Paper, App, Social-Media, Newsletter. Präsenz auf Messen, Veranstaltungen. **Großes Partner-Netzwerk** – neu erweitert um digitale Lernplattformen sowie Campus-Screens.

Auszug aus dem Hochschulverteiler: Aachen RWTH Zentrale Studienberatung; **FH** Elektrotechnik; **Aalen** HS Feinwerktechnik/Optoelektronik, Zentraler Studierendenservice, Elektronik/Technische Informatik; **Bergisch** Gladbach FHDW Bibliothek; **Berlin** Beuth HST Informatik, Career Service; **TU** GKWi, Studienberatung; **Bielefeld** U Mathematik; **Bingen** FH Bioinformatik; **Bochum** Ruhr-U Elektrotechnik; **Bonn** U Informatik; **Universitäts**- und Landesbibliothek Bonn; **Braunschweig** TU Elektrotechnik; **Bremen** U Physik/Elektrotechnik, Career Center; **Brühl** Europäische FH Rhein/Erft Bibliothek; **Chemnitz** TU Informatik; **Agentur** für Arbeit BIZ; **Clausthal**-Zellerfeld TU Informatik; **Darmstadt** TU Elektrotechnik und Informationstechnik, Informatik, Mathematik; **HS** Elektrotechnik und Informationstechnik; **FH** Informatik, Elektrotechnik/Informationstechnik; **Deggendorf** HS Career Service; **Dieburg** FH Darmstadt Informations- und Wissensmanagement; **Dortmund** IT-Center Dortmund; **Dresden** HTW Elektrotechnik; **TU** Elektrotechnik, Informatik; **Duisburg** U Duisburg-Essen Zentrales Prüfungsamt; **Düsseldorf** FH Elektrotechnik; **Emden** FH OOW Technik – Abt. E+I; **Erfurt** Agentur für Arbeit Team Akademiker; **Erlangen** U Erlangen-Nürnberg Elektrotechnik; **Essen** U Duisburg-Essen Informatik, ABZ/ Campus Career Service; **Esslingen** HS IT; **Flensburg** FH Hochschulmarketing; **Frankfurt** am Main U Biologie und Informatik; **FH** Feinwerktechnik; **Freiberg** TU Bergakademie Öffentlichkeitsarbeit; **Freiburg** U Angewandte Wissenschaften, Career Services; **Agentur** für Arbeit BIZ; **Fulda** HS Elektrotechnik und AI; **Furtwangen** HS Computer & Electrical Engineering; **FHTW** AStA; **Gelsenkirchen** FH Informatik, Elektrotechnik; **Gießen** THM Elektrotechnik , Zentrale Studienberatung; **Göppingen** HS Esslingen Mechatronik; **Göttingen** U Mathematik und Informatik; **Gummersbach** FH Köln Informatik und Ingenieurwissenschaften; **Hagen** FH Südwestfalen Counselling & Career Service; **Fern**-U Mathematik und Informatik; **Halle** U Halle/Wittenberg Naturwissenschaftlich-Technische Fakultät, Mathematik und Informatik; **Hamburg** U Career Center; **U** der Bundeswehr ElektrotechnikTU Hamburg-Harburg Elektrotechnik und Informatik, Zentrale Studienberatung; **Hannover** FH Elektro- und Informationstechnik; **Heidelberg** Schiller International University Career Services; **Heilbronn** HS Software Engineering; **FH** Electronic Business; **Jena** U Mathematik und Informatik; **FH** Elektrotechnik/Informationstechnik; **Kaiserslautern** ; **U** Mathematik, Elektrotechnik, Hochschulprüfungsamt; **TU** Informatik; **FH** Elektrotechnik/Informationstechnik; **Karlsruhe** KIT Elektrotechnik und Informationstechnik, Mathematik; **FH** Informatik, Wirtschaftsinformatik, Nachrichtentechnik, Elektrische Energietechnik; **Kassel** U Mathematik/Informatik, Elektrotechnik; **Kiel** U Informatik; **Koblenz** U Informatik; **FH** Elektrotechnik und Informationstechnik; **Köln** U WiSo-Career-Service; **FH** Ingenieurwissenschaftliches Zentrum, Career Service; **Agentur** für Arbeit Köln Hochschulzentrum; **Universitäts**- und Stadtbibliothek; **Konstanz** U Informatik/ Informationswissenschaft; **FH** Informatik, Elektr. Energie- und Elektr. Nachrichtentechnik; **Köthen** HS Anhalt Elektrotechnik, Informatik; **Krefeld** HS Niederrhein Elektrotechnik und Informatik; **Künzelsau** FH Heilbronn Elektrotechnik; **Leer** BA Ostfriesland Wirtschaftsinformatik; **Leipzig** U Mathematik und Informatik; **HTWK** Elektrotechnik, Informatik, Mathematik und Naturwissenschaften; **Lübeck** U Informativk; **FH** Elektrotechnik; **Magdeburg** HS Magdeburg-Stendal Elektrotechnik; **Mannheim** HS Informatik, Elektrotechnik, Informationstechnik; **Marburg** U Mathematik/Informatik; **Merseburg** HS Elektrotechnik, Maschinenbau; **Mittweida** HS MPI, Elektro- und Informationstechnik; **Mönchengladbach** HS Niederrhein Wirtschaftswissenschaften; **Mülheim** an der Ruhr HS Ruhr West Hochschulbibliothek; **München** TU Elektrotechnik und Informationstechnik; **HS** Elektrotechnik und Informationstechnik, Career Center; **Agentur** für Arbeit München Hochschularbeit; **Münster** U Mathematik und Informatik, Wirtschaftswissenschaften; **Neubiberg** U der Bundeswehr Elektrotechnik; **Nürnberg** HS Betriebswirtschaft; **Oestrich**-Winkel EBS BWL; **Offenburg** HS Elektrotechnik und Informationstechnik; **Osnabrück** U Mathematik/Informatik; **HS** Wirtschafts- und Sozialwissenschaften, Ingenieurswissenschaften und Informatik; **Paderborn** FHW Wirtschaftsinformatik; **Passau** U Mathematik und Informatik, Praxiskontaktstelle; **Pforzheim** HS Technik, Infothek; **Potsdam** U Informatik, Career Service; **Regensburg** U Career Service; **FH** Elektro- und Informationstechnik, Informatik und Mathematik; **Rostock** U Informatik und Elektrotechnik; **Saarbrücken** HTW Ingenieurwissenschaften, Betriebswirtschaft, Praktische Informatik, Pressestelle; **Sankt** Augustin HS Bonn-Rhein-Sieg Hochschul- und Kreisbibliothek Infothek; **Schmalkalden** FH Informatik; **Schweinfurt** HAW Würzburg-Schweinfurt Career Service; **Senftenberg** FH Lausitz Elektrotechnik, Informatik; **Siegen** U Mathematik, Technische Informatik; **Stralsund** FH Technologie- und Informationstransferstelle; **Stuttgart** U Prüfungsamt; **AKAD** Marketing; **HS** der Medien Bibliothek; **Trier** FH Elektrotechnik, Informatik; **HWTG** Wirtschaft; **Tübingen** U Wilhelm-Schickard-Institut; **Ulm** U Hochschulschriftenstelle; **HS** Elektrotechnik und Informationstechnik; **Wedel** FH Wirtschaftsingenieurwesen und Wirtschaftsinformatik; **Weiden** HS Amberg-Weiden Technik und Wirtschaft; **Weingarten** HS Ravensburg-Weingarten Elektrotechnik und Informatik; **Wiesbaden** Hochschule RheinMain Architektur und Bauingenieurwesen; **Wildau** TFH Studentische Angelegenheiten; **Wolfenbüttel** FH Braunschweig/ Wolfenbüttel Informatik, Elektrotechnik; **Wolfsburg** FH Braunschweig/Wolfenbüttel Industrie-Informatik; **Worms** FH Informatik; **Würzburg** HAW Würzburg-Schweinfurt Informatik und Wirtschaftsinformatik; **U** Wirtschaftswissenschaften; **Wuppertal** Bergische U Elektrotechnik, Mathematik; **Zittau**/Görlitz HS Zittau/Görlitz Elektro- und Informationstechnik; **Zweibrücken** FH Kaiserslautern Prüfungsamt

Informationstechnologie

Das Crossmedia-Paket

Eine Buchung des crossmedialen Pakets umfasst folgende Leistungen:
(Laufzeit: 12 Monate. Oktober 2027 bis September 2028)

- Ihre **Anzeige** im **Campus-Magazin**
- Ihre **digitale Anzeige** im **E-Paper**
- Ihre **digitale Anzeige** in der **App** (iOS und Android)
- Ihr **Arbeitgeber-Video** im **Webchannel** karriereführer Informationstechnologie, **YouTube**-Channel, in unserer **Mediathek** und in Ihrem **Online-Profil**
- Ihr **Rectangle-Banner** im **Webchannel** karriereführer Informationstechnologie
- Ihr **Online-Profil** im Karriereportal **www.karrierefuehrer.de**
- **Social-Media-Auftritt** geteilt durch das karriereführer-Team
- Ihre Präsenz in einem **Newsletter** (Präsentationsnewsletter)

Langzeitpräsenz und Agilität: Online-Elemente sind im Rahmen der Laufzeit kostenfrei aktualisierbar.

Termine:

Veröffentlichung: Ende Oktober 2027 • Crossmedia-Paket: Offizieller **Buchungsschluss**: 14.08.27 • **D.U.-Schluss:** 21.08.27 (Fragen Sie nach Verlängerungsterminen)

Ein Preis – alles inklusive

Alle Preise zzgl. gesetzlicher MwSt.

Crossmedia-Paket: inkl. 1/1 Seite 4c Inhalt:	**€ 5.990,–**
Crossmedia-Paket: inkl. 1/2 Seite 4c Inhalt:	**€ 4.490,–**
Crossmedia-Paket: inkl. U2:	**€ 6.490,–**
Crossmedia-Paket: inkl. U3:	**€ 6.490,–**
Crossmedia-Paket: inkl. U4:	**€ 6.990,–**
Crossmedia-Paket: inkl. Advertorial (Branded Content) Inhalt:	**€ 6.990,–**

Mediaagenturen gewähren wir 15 % AE-Provision.

Spezifikationen für Ihre Präsenz: Wir beraten Sie gerne bei allen Fragen rund um Ihre Präsenz.

Rein digitales Paket: Einstieg und Laufzeit nach Vereinbarung. Individuelles Briefing erforderlich.
Preise und Angebote auf Anfrage.

Kontakt/Verlagsdaten:

karriereführer | Weyertal 59, 50937 Köln | Fon: 0221/4722-300 | Fax: 0221/4722-370 |
anfrage@karrierefuehrer.de | www.karrierefuehrer.de
Herausgeber: Media-Agentur Schirmer GmbH

Eintauchen unter diesen Links: E-Paper. Webchannel IT

Mediadaten 2027

Medienprofil:

Der **karriereführer Bauingenieure** ist eine auf die Zielgruppe zugespitzte Crossmedia-Plattform, die den Bauingenieur-Nachwuchs anspricht. Zur **Markenwelt** gehören ein zielgruppen-affiner Webchannel, ein digitales Magazin, eine App für Mobilisten, ein analoges kostenfreies Magazin an Hochschulen, die Präsenz in den Social-Media und die Ansprache via Newsletter. Überdies gibt es ein übergeordnetes Karriereportal mit Bewerbungsratgeber. Dieser Mix wird von der Generation Z präferiert.

Der **karriereführer** bietet hochwertige Inhalte, Orientierung und Begleitung – Editorial Media von unabhängig arbeitenden Journalist*innen. Produziert von interdisziplinär ausgebildeten Akademiker*innen, divers und quirlig zusammengesetzt, agil und mobil arbeitend.

Zielgruppe Examenskandidaten und Hochschulabsolventen des Bauingenieurwesens und verwandter Studiengänge sowie der Energie- und Gebäudetechnik und des Facility-Managements.

Key-Facts Hybrid – genau dort, wo die Zielgruppe gerade ist. **On Campus.** Kostenfreies Magazin mit 10.000 Exemplaren Druckauflage an bundesweit über 200 Verteilerstellen wie Dekanaten, Prüfungsämter, Fachschaften, Career Center, Bibliotheken. **Digital:** Karriereportal, Webchannel, E-Paper, App, Social-Media, Newsletter. Präsenz auf Messen, Veranstaltungen. **Großes Partner-Netzwerk** – neu erweitert um digitale Lernplattformen sowie Campus-Screens.

Auszug aus dem Hochschulverteiler: Aachen RWTH Bauingenieurwesen, Zentrale Studienberatung; **FH** Bauingenieurwesen; **Augsburg** HS Architektur und Bauingenieurwesen, Career Service; **Berlin** HTW Ingenieurwissenschaften; **Beuth** HST Bauingenieur- und Geoinformationswesen, Architektur, Zentrale Studienberatung; **TU** Architektur, Bauingenieurwesen und angewandte Geowissenschaften, Wirtschaftsingenieurwesen (GKWi), Studienberatung; **UdK** Architektur und Städtebau; **Biberach** HS Bauingenieurwesen; **Bochum** U Bauingenieurwesen; **TFH** Hochschulbibliothek; **FH** Architektur und Bauingenieurwesen, Ingenieurwissenschaften, Studierendenservice; **Bonn** Agentur für Arbeit Hochschulteam; **Universitäts**- und Landesbibliothek Bonn; **Braunschweig** TU Architektur, Bauingenieurwesen und Umweltwissenschaften, Bauwirtschaft und Baubetrieb; **Bremen** HS Bauingenieurwesen, Geotechnik; **Buxtehude** hochschule 21 gemeinnützige GmbH Bauingenieurwesen; **Chemnitz** Agentur für Arbeit BIZ; **Coburg** HS Bauingenieurwesen; **Cottbus** FH Lausitz Architektur / Bauingenieurwesen / Versorgungstechnik; **BTU** Architektur, Bauingenieurwesen und Stadtplanung; **Darmstadt** FH Architektur; **HS** Bauingenieurwesen; **TU** Bauingenieurwesen, Architektur; **Deggendorf** FH Bauingenieurwesen, Career Service; **Dessau** FH Anhalt/Dessau Architektur und Bauwesen; **Detmold** HS Ostwestfalen-Lippe Bauingenieurwesen; **Dortmund** U Bauwesen, Baubetrieb; **FH** Architektur; **Agentur** für Arbeit Hochschulteam; **Dresden** HTW Bauingenieurwesen/Architektur; **TU** Bauingenieurwesen; **Düsseldorf** FH Architektur; **VDI**-Gesellschaft Bautechnik; **Erfurt** HS Bauingenieurwesen; **FH** Architektur; **Agentur** für Arbeit Team Akademiker; **Essen** U Duisburg-Essen Bauwesen, ABZ Career Service; **Frankfurt**/Main FH Architektur – Bauingenieurwesen – Geomatik; **Freiburg** Agentur für Arbeit BIZ; **Gießen** THM Bauingenieurwesen, Zentrale Studienberatung; **Hamburg** FH Architektur; **U** Hafencity Bauingenieurwesen; **TU** Hamburg-Harburg Bauingenieurwesen, Career Center; **Hannover** U Bauingenieurwesen; **Heidelberg** FH Engineering and Architecture; **Hildesheim** HAWK – Hildesheim/Holzminden/Göttingen Bauingenieurwesen, Bibliothek; **Holzminden** HAWK – Hildesheim/Holzminden/Göttingen Bauingenieurwesen, Bibliothek; **Kaiserslautern** U Bauingenieurwesen; **FH** Technische Akademie Südwest e.V.; **Karlsruhe** FHT Architektur und Bauwesen; **HTW** Baumanagement; **KIT** Bodenmechanik und Felsmechanik, Bauingenier-, Geo- und Umweltwissenschaften; **Kassel** U Bauingenieurwesen; **Koblenz** FH Bauwesen, Bauingenieurwesen; **Köln** FH Bauingenieurwesen und Umwelttechnik, Career Service; **U** WiSo-Career-Service; **Universitäts**- und Stadtbibliothek; **Konstanz** FH Bauingenieurwesen, Architektur und Gestaltung; **Künzelsau** FH Heilbronn Bibliothek; **Leipzig** HTWK Bauwesen; **U** Wirtschaftswissenschaften; **Lemgo** HS Ostwestfalen-Lippe Zentrale Studienberatung; **Lübeck** FH Bauwesen; **Mainz** FH Bauingenieurwesen; **Agentur** für Arbeit Hochschulteam; **Minden** FH Bielefeld Architektur und Bauingenieurwesen; **Mülheim** an der Ruhr HS Ruhr West Hochschulbibliothek; **München** TU Architektur, Bauingenieur- und Vermessungswesen; **HS** Bauingenieurwesen, Architektur, Career Center; **Agentur** für Arbeit Hochschularbeit; **Münster** FH Architektur, Bauingenieurwesen; **Neubiberg** U der Bundeswehr Bauingenieur- und Vermessungswesen; **Nürnberg** HS Bauingenieurwesen, Architektur; **Oldenburg** FH Architektur, Bauwesen und Geoinformation; **Potsdam** FH Architektur, Bauingenieurwesen; **Regensburg** HS Bauingenieurwesen; **Reichenbach** Westsächsische HS Zwickau Architektur; **Saarbrücken** HTW Bauingenieurwesen, Pressestelle; **Sankt** Augustin HS Bonn-Rhein-Sieg Hochschul- und Kreisbibliothek; **Schweinfurt** HAW Würzburg-Schweinfurt Career Service; **Siegen** U Architektur und Städtebau, Baubetriebslehre, Bauwirtschaftslehre, Institut für Konstruktion, Bauingenieurwesen; **Stuttgart** U Bauingenieurwesen, Architektur und Stadtplanung; **HFT** Prüfungsamt; **Akademie** der bildenden Künste Investitionsgüterdesign; **Suderburg** HAW Ostfalia Bau-Wasser-Boden; **Trier** FH Bauingenieurwesen, Architektur; **Weimar** Bauhaus-U Bauingenieurwesen, Career Service; **Wiesbaden** HS RheinMain Architektur und Bauingenieurwesen; **Wildau** TFH Hochschulbibliothek; **Wismar** HS Bauingenieurwesen; **Wuppertal** Bergische U Bauingenieurwesen; **Würzburg** HAW Würzburg-Schweinfurt Architektur und Bauingenieurwesen; **Zittau** HS Zittau/Görlitz Bauwesen

Bauingenieure

Das Crossmedia-Paket

Eine Buchung des crossmedialen Pakets umfasst folgende Leistungen:
(Laufzeit: 12 Monate. November 2027 bis Oktober 2028)

- Ihre **Anzeige** im **Campus-Magazin**
- Ihre **digitale Anzeige** im **E-Paper**
- Ihre **digitale Anzeige** in der **App** (iOS und Android)
- Ihr **Arbeitgeber-Video** im **Webchannel** karriereführer Bauingenieure, **YouTube**-Channel, in unserer **Mediathek** und in Ihrem **Online-Profil**
- Ihr **Rectangle-Banner** im **Webchannel** karriereführer Bauingenieure
- Ihr **Online-Profil** im Karriereportal **www.karrierefuehrer.de**
- **Social-Media-Auftritt** geteilt durch das karriereführer-Team
- Ihre Präsenz in einem **Newsletter** (Präsentationsnewsletter)

Langzeitpräsenz und Agilität: Online-Elemente sind im Rahmen der Laufzeit kostenfrei aktualisierbar.

Termine:

Veröffentlichung: Ende November 2027 • Crossmedia-Paket: Offizieller **Buchungsschluss**: 11.09.27 • **D.U.-Schluss:** 18.09.27 (Fragen Sie nach Verlängerungsterminen)

Ein Preis – alles inklusive

Alle Preise zzgl. gesetzlicher MwSt.

Crossmedia-Paket: inkl. 1/1 Seite 4c Inhalt:	**€ 5.990,–**
Crossmedia-Paket: inkl. 1/2 Seite 4c Inhalt:	**€ 4.490,–**
Crossmedia-Paket: inkl. U2:	**€ 6.490,–**
Crossmedia-Paket: inkl. U3:	**€ 6.490,–**
Crossmedia-Paket: inkl. U4:	**€ 6.990,–**
Crossmedia-Paket: inkl. Advertorial (Branded Content) Inhalt:	**€ 6.990,–**

Mediaagenturen gewähren wir 15 % AE-Provision.

Spezifikationen für Ihre Präsenz: Wir beraten Sie gerne bei allen Fragen rund um Ihre Präsenz.

Rein digitales Paket: Einstieg und Laufzeit nach Vereinbarung. Individuelles Briefing erforderlich.
Preise und Angebote auf Anfrage.

Kontakt/Verlagsdaten:

karriereführer | Weyertal 59, 50937 Köln | Fon: 0221/4722-300 | Fax: 0221/4722-370 |
anfrage@karrierefuehrer.de | www.karrierefuehrer.de
Herausgeber: Media-Agentur Schirmer GmbH

Eintauchen unter diesen Links: E-Paper. Webchannel Bauingenieure

Recht I

Ingenieure

Frauen in Führungspositionen

Digital

Recht II

Wirtschaftswissenschaften

Ingenieure II

Ärzte

Informationstechnologie

Bauingenieure

karriereführer

Haben Sie Fragen zu unseren Medien?
Wir beraten Sie gerne.

Ansprechpartnerin: Viola Strüder
Verlagsleitung karriereführer

Anschrift im Kölner Universitäts-Viertel:
karriereführer
Weyertal 59 · D-50937 Köln
Telefon: +49 (221) 4722-300
Fax: +49 (221) 4722-370
E-Mail: anfrage@karrierefuehrer.de
www.karrierefuehrer.de

Herausgeber:
Media-Agentur Schirmer GmbH